

Vincilia-ERP - Mozilla Firefox

http://vincilia1.narrowstream.net:94/user/index

Vincilia-ERP

Vincilia

Identifiant

Mot de passe

CRM LESU STOCKS PROD ADMIN

Guide de Navigation Vincilia-ERP

Guide pédagogique

Terminé

Sommaire

1	Se connecter à l'application	4
1.1	Écran d'accueil.....	5
2	Navigation - écrans - applicatifs - fonctions - actions	6
3	Création du référentiel en base de données.	8
3.1	Créations des fiches Clients en base	8
3.2	Créations des fiches Fournisseurs en base.....	15
3.3	Articles et produits à créer dans la base référentiel.....	19
4	Gestion Commerciale	31
4.1	Codification des "pièces" commerciales.....	31
4.2	Création d'une offre Client "devis".....	32
4.3	Constitution de la commande interne, transfert du "devis"	44
4.4	Transfert en facture Client	53
4.5	Edition et contrôle de la facture :.....	54

1 Se connecter à l'application

- i. Lancer votre navigateur Internet, soit IE8 (Internet Explorer version 8) ou Firefox (**recommandé**) de Mozilla ou Chrome de Google.
 - o Lien de téléchargement de **Firefox** : <http://www.mozilla-europe.org/fr/firefox/>
 - o Lien de téléchargement de **Chrome** : http://www.google.com/chrome/index.html?hl=fr&brand=CHWA&utm_campaign=fr&utm_source=fr-ha-emea-fr-bk&utm_medium=ha
- ii. Suivre le lien suivant : <http://vincilia1.narrowstream.net:94/> pour obtenir l'écran d'ouverture.

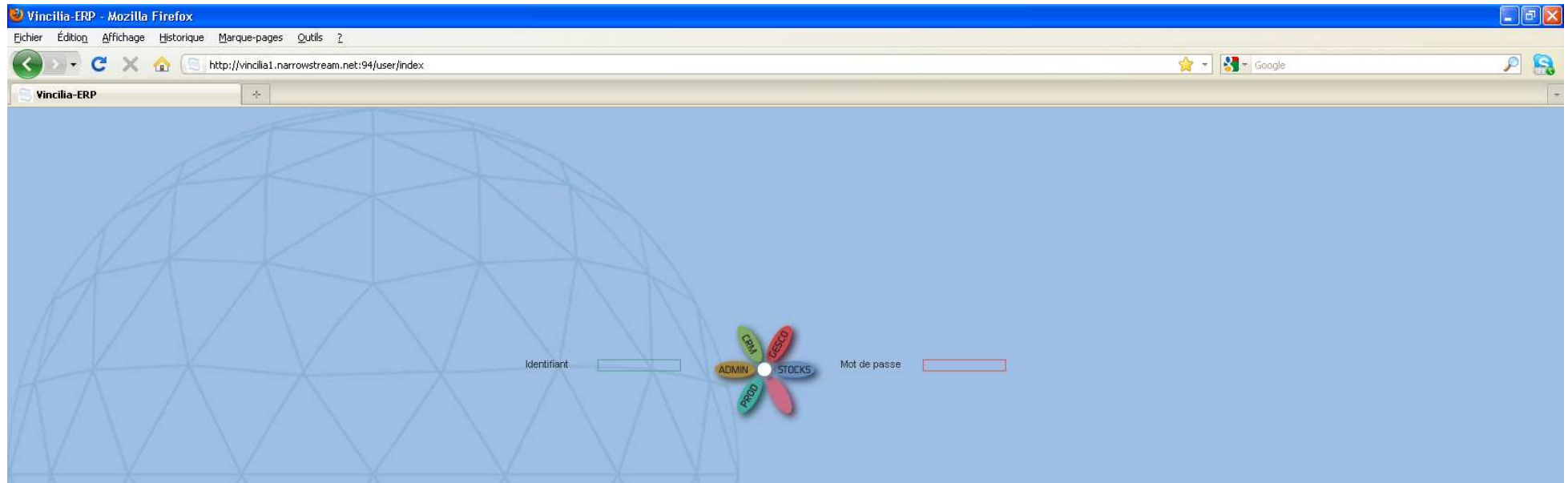

- iii. Saisir votre identifiant dans le champ « Identifiant » : **user1** (ou **user2** ou **user3** etc... selon le compte qui vous sera attribué)
- iv. Puis votre mot de passe dans le champ de droite : **vincilia**
- v. Il faut Valider par la touche **Entrée** de votre clavier

1.1 Écran d'accueil

Vincilia-ERP - Mozilla Firefox

http://vincilia1.narrowstream.net:94/sales/index/sales_type/2

Vincilia-ERP

Vincilia Clients Fournisseurs Achats Ventes Tab. de bord Param. achats Param. ventes

Selection	Référence	Client	Créé(e) le	Ligne de produits	Total Net HT	Reste dû	Total acq.(+FAC)	Total document	Marge absolue	Marge relative	Règlement suiv.	Payé le	Affaire	Actions
<input type="checkbox"/>	PC100001	AREVA	11/09/10	Matériels informatiques	9507,00€	11370,37€	0,00€	11370,37€	6556,50€	70,00%	10/11/10			
<input type="checkbox"/>	PC100002	SOCIETE COOPERATIVE GROUPEMENTS D.	17/09/10		375,00€	448,50€	0,00€	448,50€	141,50€	37,73%	24/09/10			
Calculs					<input type="checkbox"/>	<input type="checkbox"/>	<input type="checkbox"/>	<input type="checkbox"/>	<input type="checkbox"/>	<input type="checkbox"/>				

2 résultats

Devis clients

Envoyé au client
Confirmation client
Sortant
Payé

Terminé

2 Navigation – écrans – applicatifs – fonctions – actions

Barr e principale de menu, s'active sur passage du pointeur (changement de couleur), est maintenu activé par clic

Barre de sous-menus, s'active sur passage du pointeur, est maintenu activé par clic

Icône(s) pour la creation de « fiches », ou « documents commerciaux correspondants à la sélection du menu (ici Devis clients).

Selection des colonnes visibles du tableau ci-contre

Selection	Référence	Client	Créé(e) le	Ligne de produits	Total Net HT	Reste dû	Total app (+FAC)	Total document	Marge absolue	Marge relative	Réglement suiv.	Payé l	Affaire	Actions
<input type="checkbox"/>	PC100001	AREVA	11/09/10	Matériels informatiques	9507,00€	11370,37€	0,00€	11370,37€	6556,50€	70,00%	10/11/10			
<input type="checkbox"/>	PC100002	SOCIETE COOPERATIVE GROUPEMENTS D	17/09/10		375,00€	448,50€	0,00€	448,50€	141,50€	37,73%	24/09/10			

Icône(s) pour executer une ou plusieurs actions sur le(s) document(s) choisi(s) par sélection

Icône(s) actives qui s'exécutent sur un clic pour l'édition ou copie ou visualisation ou impression du document « listé »

Le type de document exploité est toujours indiqué dans la barre d'information au bas de chaque tableau. (ici Devis clients).

Legende des états

- Envoyé au client
- Confirmation client
- Sortant
- Payé

Terminé

Callout 1 (Top): Menu général à 6 pétales, apparaît au passage du pointeur souris sur le logo de la société. Chaque pétale est actif et ouvre l'application choisie sur simple clic.

Callout 2 (Middle): Chaque symbole agit par simple clic sur les cases à cocher du tableau au-dessus. L'info-bulle informe de l'action que cela produit.

Callout 3 (Bottom): Chaque symbole  se déploie sur simple clic pour faire apparaître l'arborescence qui lui est attachée.

Selection	Référence	Nom	Pays prin.	Code postal fact.	Ville fact.	Pays fact.	Actions
<input type="checkbox"/>	0118052275009	AREVA	FR	75009	Paris 9eme Arrondissement	FR	
<input type="checkbox"/>	1915030994200	SOCIETE COOPERATIVE GROUPEM		94200	IVRY SUR SEINE		
<input type="checkbox"/>	0121030859650	AUCHAN FRANCE.		59650	VILLENEUVE D ASCQ		

3 Création du référentiel en base de données.

3.1 Créations des fiches Clients en base

[1] Après avoir choisi « **GESCO** » par le menu principal, glisser le pointeur souris sur **Client** puis **Société** des barres de menus et sous-menus :

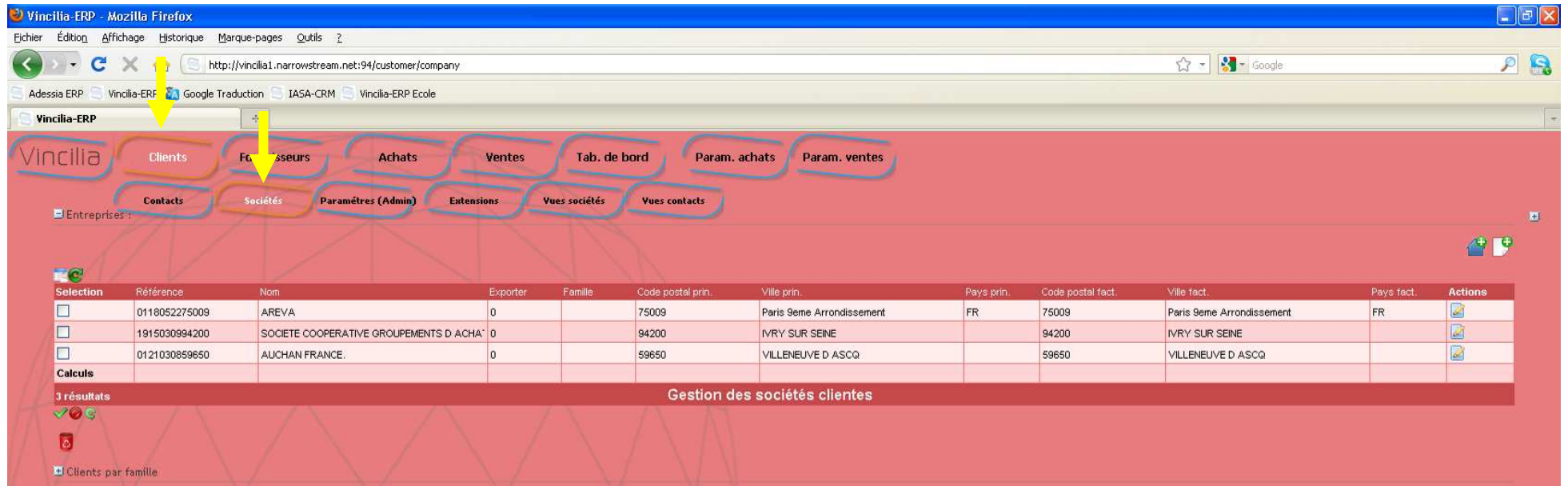

[2] Ouvrir une nouvelle fiche client par l'icône Créer une société

[3] Une nouvelle fenêtre **Création d'un client** s'ouvre

- Chaque onglet présent sur cette "fiche Client" regroupe les informations d'un même intérêt. Les "données" sont bien en mode saisie dans les onglets "**Général**" "**Adresses**" et "**Autres**", ou sous forme de menu déroulants dans l'onglet "**Règlement**" alors que les onglets "**Communication**" et "**Vente**" illustrent en continu l'historique des événements et documents générés pour le compte de ce Client par Vincilia.

Référence Siret	Nom	Téléphone
00000000	A client non référencé	
00000001	A Installateur non référencé	
01020395	ABC Concept sécurité	0134340303
01030313	ACCESS INSTALLATION	01.60.37.56.80/85
01031299	ACTION CONCEPT LUXEMBOUF	+00 352 09
01042592	SDC AFUL ROISSY BELLE ETO	
01070516	Ste Radeaonde Sécurités	05 45 78 66 54
01121383	ALMANSA	
01121713	ALPHASUD	04 91 88 05 18
01151594	APPIA Sud Île de France	+01 45 10
01180306	A.R.C.ade	
01181495	ARNOUVILLE LES GONESSES	0130111619 0130111636
01220198	AVANGARDE	+377 97 97 30 20 +377 97 97 30 29
02011234	BALARUC LES BAINS	
02041995	BDSS	0134144363 0134142740

[4] Recherche des informations utiles sur "societe.com" et faire un "copier/coller" dans les champs correspondants de la fiche Client.

Liste des liens Clients sur "societe.com":

1. <http://www.societe.com/societe/societe-cooperative-groupe-d-achats-des-centres-leclerc-642007991.html>
2. <http://www.societe.com/societe/auchan-france-410409460.html>
3. <http://www.societe.com/societe/direction-enseigne-intermarche-305442790.html>
4. <http://www.societe.com/societe/monoprix-sa-552018020.html>
5. <http://www.societe.com/societe/carrefour-652014051.html>
6. <http://www.societe.com/societe/coca-cola-entreprise-343688016.html>
7. <http://www.societe.com/societe/bnp-paribas-662042449.html>
8. <http://www.societe.com/societe/societe-generale-552120222.html>
9. <http://www.societe.com/societe/edf-en-services-387498926.html>
10. <http://www.societe.com/societe/geodis-542084322.html>
11. <http://www.societe.com/societe/l-agence-voyages-sncf-com-439202078.html>
12. <http://www.societe.com/societe/accor-centres-de-contacts-clients-315386482.html>
13. <http://www.societe.com/societe/groupe-lucien-barriere-320050859.html>
14. <http://www.societe.com/societe/alcatel-lucent-entreprise-602033185.html>
15. <http://www.societe.com/societe/gie-psa-peugeot-citroen-319187308.html>
16. <http://www.societe.com/societe/automobiles-citroen-642050199.html>
17. <http://www.societe.com/societe/jet-services-500410618.html>
18. <http://www.societe.com/societe/schneider-automatation-421149295.html>
19. <http://www.societe.com/societe/heineken-entreprise-414842062.html>
20. <http://www.societe.com/societe/lvmh-moet-hennessy-louis-vuitton-775670417.html>
21. <http://www.societe.com/societe/lvmh-montres-et-joaillerie-france-351524921.html>
22. <http://www.societe.com/societe/l-oreal-632012100.html>

- [5] Chaque lien sur « societe.com » donne un ensemble d'informations. La mise à jour des informations n'est pas identique pour chaque société. Les informations qui nous intéressent sont fléchées : →

AREVA NC
RCS Paris B 305 207 169

[Ajouter à ma veille](#)

INFORMATIONS PRATIQUES
Les informations pratiques ne sont pas renseignées. Responsables de AREVA NC, complétez votre fiche dès maintenant pour valoriser votre entreprise !
[Compléter ma fiche](#) (gratuit)

Ce que disent les medias sur AREVA NC par *Pickanews*

Identité | Analyse financière | 6 bilans gratuits | Veille gratuite | Solvabilité | Cartographie | Achat de documents

Dans cette page ▾ Renseignements juridiques ▾ Informations financières ▾ Documents officiels ▾ Etablissements

Renseignements juridiques

Activité	Activités des sièges sociaux : 7010Z	SIRET	30520716900544
Siège social	33 Rue la Fayette 75009 PARIS	RCS	Paris B 305 207 169
Forme juridique	SA à conseil d'administration	Capital social	100.259.000,00 EURO
		Immatriculation	25-06-1976
		Nationalité	France

[Acheter les documents liés à cette entreprise](#)

Dirigeants (20)

PCA	Mlle LAUVERGEON Anne (02.08.1959)
DG	Mlle LAUVERGEON Anne (02.08.1959)
DG délégué	M. BENEDETTI Didier (26.08.1952)
Administrateur	Mme DUCHENE Helene née TREHEUX (07.01.1963)
Administrateur	Mlle MILSAN Astrid (21.11.1971)

[Voir tous les dirigeants](#)

Actionnaires, filiales et participations*

Actionnaires	1
Filiales directes	28
Filiales directes et indirectes	53

[Commander le détail des liens capitalistiques](#)

Achat de documents en ligne
Retrouvez pour AREVA NC (selon disponibilité) :

Documents officiels	
Statuts (et actes modificatifs)	7,90€ HT
Comptes complets numérisés (liasse fiscale avec annexes, rapports...)	13,90€ HT
Bilan simplifié	2,90€ HT
Annonce BODACC	1,90€ HT
Annonce légale	1,00€ HT
Analyse financière et solvabilité	
Liens capitalistiques	à partir de 3,90€ HT
Enquête de solvabilité BEIC	à partir de 61€ HT
Diagnostic financier	9,90€ HT
Veille	
Surveillance Premium	2,90€ HT par siren et par an
Alertes évènements	devis online instantané

Et vous le changement, c'est pour quand ?

La Cartographie des Dirigeants

[6] Compléter l'ensemble des informations disponibles, dans chaque onglet : **Général**, **Adresses**, **Règlement...**

Attention : Les informations indispensables sont :

- **Nom** de la société, onglet **Général**
- Saisir les 4 types d'adresse, **PRI** (Principale), **SOC** (Siège social), **LIV** (Livraison), **FAC** (Facturation).
 - **Bien Valider chaque adresse avant de sortir de la fenêtre de saisie**
 - **Astuce rapidité** : Saisir une seule fois l'adresse puis utiliser la fonction copie, changer le type puis Valider.
- Conditions de règlement, onglet **Règlement**

Selection	Référence	Nom
<input type="checkbox"/>	0118052275009	AREVA
<input type="checkbox"/>	1915030994200	SOCIETE COOPERA
<input type="checkbox"/>	0121030859650	AUCHAN FRANCE.

act.	Ville fact.	Pays fact.	Actions
	Paris 9eme Arrondissement	FR	
	IVRY SUR SEINE		
	VILLENEUVE D ASCQ		

Client : AREVA	
Général	
Famille	
Référence	0118052275009
Compte	411
A l'export	<input type="checkbox"/>
Siret	30520716900544
Nom	AREVA
Téléphone	
Téléphone2	
Fax	
Email	
Enseigne	AREVA NC
Code ape	Activités des sièges sociaux 7
Forme juridique	SA
Créer un compte utilisateur	<input type="checkbox"/>

[7] Saisie des 4 types d'adresses :

- o Saisir les 4 types d'adresse, **PRI** (Principale), **SOC** (Siège social), **LIV** (Livraison), **FAC** (Facturation).
 - **Bien Valider chaque adresse avant de sortir de la fenêtre de saisie**
 - **Astuce rapidité** : Saisir une seule fois l'adresse puis utiliser la fonction copie, changer le type puis Valider.

Type d'adresse	Société	Nom	Téléphone	Adresse 1	Adresse 2	Code postal	Ville	Pays	Défait	Actions
PRI	AREVA	AREVA		33 Rue la Fayette		75009	Paris 9eme Arrondissement	FR	<input checked="" type="checkbox"/>	
SOC	AREVA	AREVA		33 Rue la Fayette					<input type="checkbox"/>	
FAC	AREVA	AREVA		33 Rue la Fayette					<input type="checkbox"/>	

Below the table, there is a section for 'Calculs' with 3 résultats and a checkbox for 'Créer un compte utilisateur'. A modal window titled 'Adresse :' is open, showing the details for a selected address:

Type d'adresse	PRI
Défait	<input checked="" type="checkbox"/>
Société	AREVA
Nom	AREVA
Téléphone	
Complément	
Adresse 1	33 Rue la Fayette
Adresse 2	
Code postal	75009
Ville	Paris 9eme Arrondissement
Pays	FR

The modal window includes a warning icon (exclamation mark in a triangle) and a yellow arrow pointing to the 'Valider' button. Orange arrows point to the dropdown menu for 'Type d'adresse' and the 'Actions' column in the table above.

[8] Conditions de règlement, onglet **Règlement**

- Choisir une option par le menu déroulant.

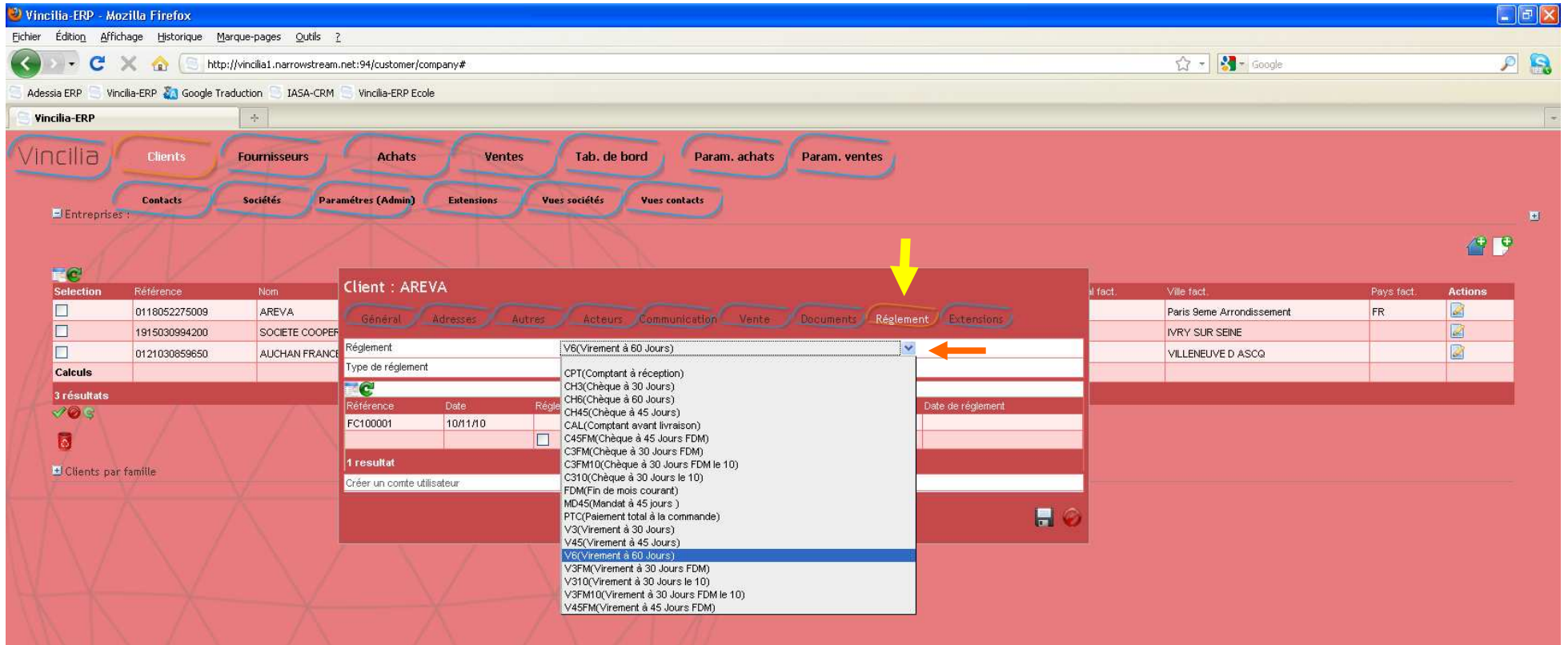

3.2 Créations des fiches Fournisseurs en base

[9] Rechercher dans les barres de menus **Fournisseurs** puis **Sociétés**

[10] Ouvrir une nouvelle fiche Fournisseur par l'icône de création

[11] Une nouvelle fenêtre **Création d'un fournisseur** s'ouvre

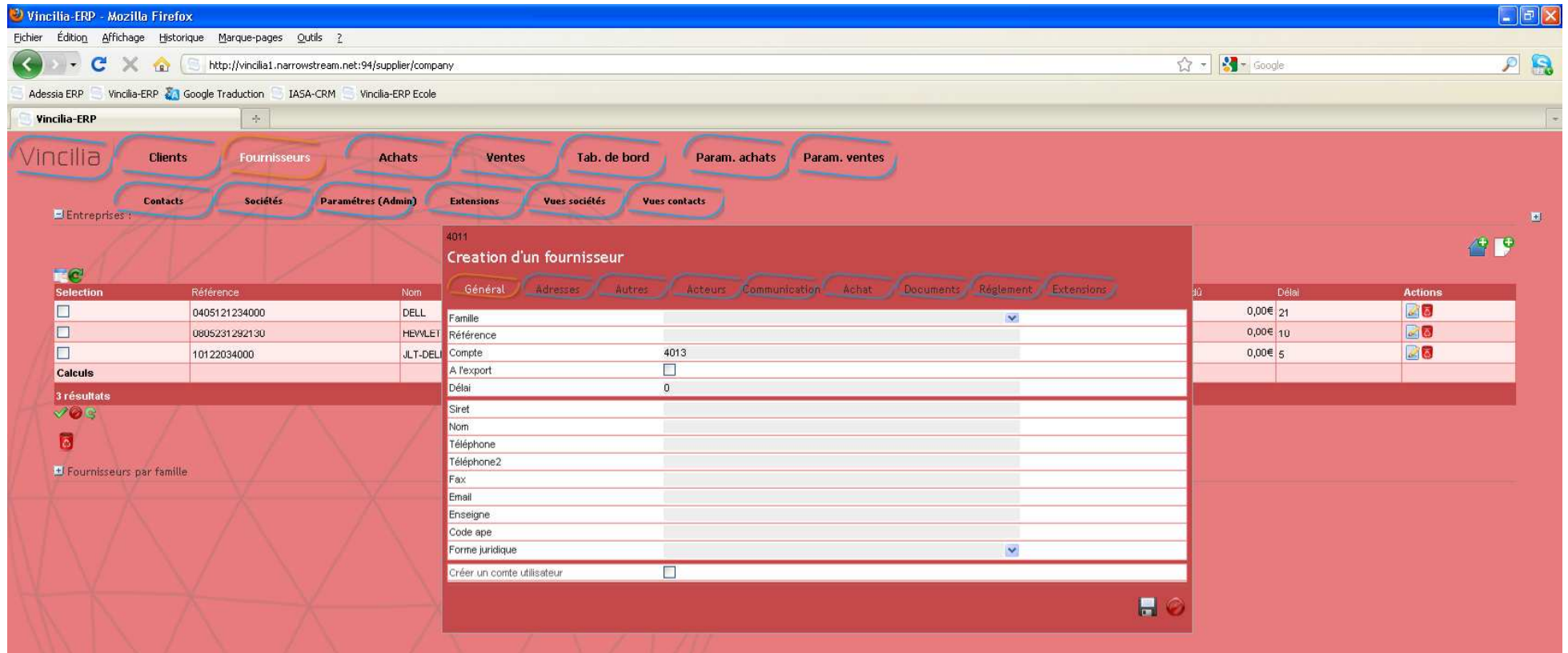

Même processus que pour les fiches clients

[12] Recherche sur "societe.com" et faire un "copier/coller" dans les champs correspondants aux informations utiles de la fiche du Fournisseur.

Liste des liens Fournisseurs sur "societe.com":

1. <http://www.societe.com/societe/dell-351528229.html>
2. <http://www.societe.com/societe/hewlett-packard-france-652031857.html>
3. <http://www.societe.com/societe/france-telecom-380129866.html>

[13] Compléter l'ensemble des informations disponibles, dans chaque onglet, **Général**, **Adresses**, **Règlement**

Attention : Les informations indispensables sont :

- Par l'onglet **Général**, saisir "vos initiales" puis le **Nom** de la société, (Exemple visé dans le tableau ci-dessous)
- Saisir les 4 types d'adresse, **PRI** (Principale), **SOC** (Siège social), **LIV** (Livraison), **FAC** (Facturation).
 - **Bien Valider chaque adresse avant de sortir de la fenêtre de saisie**
 - **Astuce rapidité :** Saisir une seule fois l'adresse puis utiliser la fonction **Copie**, changer le type puis **Valider**.
- Conditions de règlement, onglet **Règlement**
- **Délai** de livraison, onglet **Général**, voir tableau ci-contre

Fournisseur	Délai
AA-DELL	21
AA-HEWLETT PACKARD	10

Nota : Même processus que pour les fiches clients

[14] Saisie des Adresses, onglet Adresse, et des Conditions de règlement, onglet Règlement.

Fournisseur : DELL

Adresse :

Type d'adresse	PRI
Défaut	<input checked="" type="checkbox"/>
Société	DELL
Nom	
Téléphone	
Complément	
SOC	1 Rond Point Benjamin Franklin
FAC	Adresse 2
Calculs	Code postal 34000
3 résultats	Ville Montpellier
Créer un com	Pays FR

Reste dû	Délai	Actions
0,00€	21	
0,00€	10	
0,00€	5	

Fournisseur : DELL

Règlement :

Règlement	V3FM(Virement à 30 Jours FDM)
Type de règlement	A la facturation

Délai	Actions
0,00€ 21	
0,00€ 10	
0,00€ 5	

3.3 Articles et produits à créer dans la base référentiel

[15] Faire glisser le pointeur souris sur le logo de la société, choisir et cliquer sur le pétale "STOCKS"

[16] Un nouvel écran apparaît, rechercher dans les barres de menus **Produits** puis **Produits**. Ce choix accède à la base de produits.

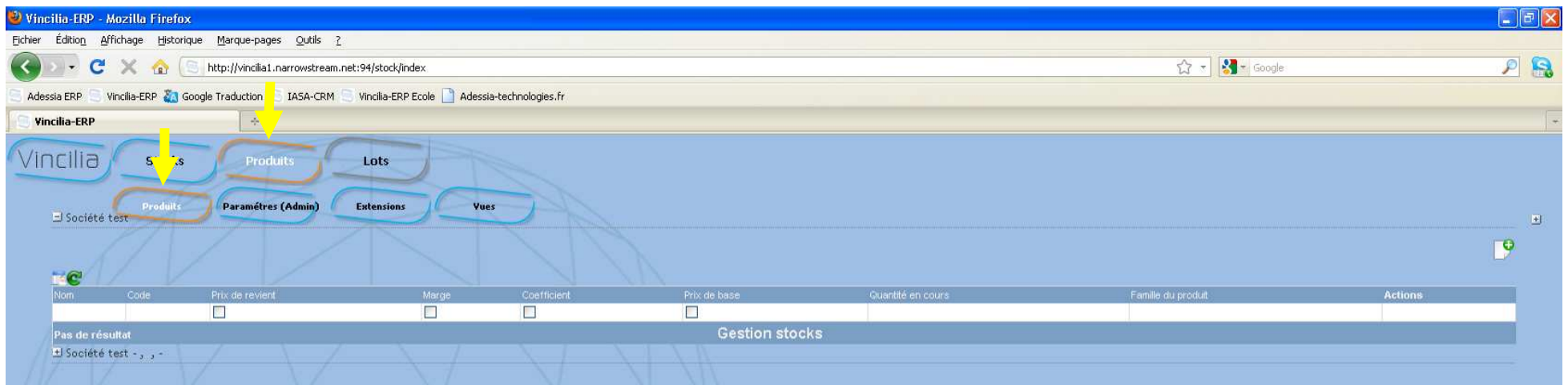

[17] Ouvrir une nouvelle fiche **Produit** par l'icône de création

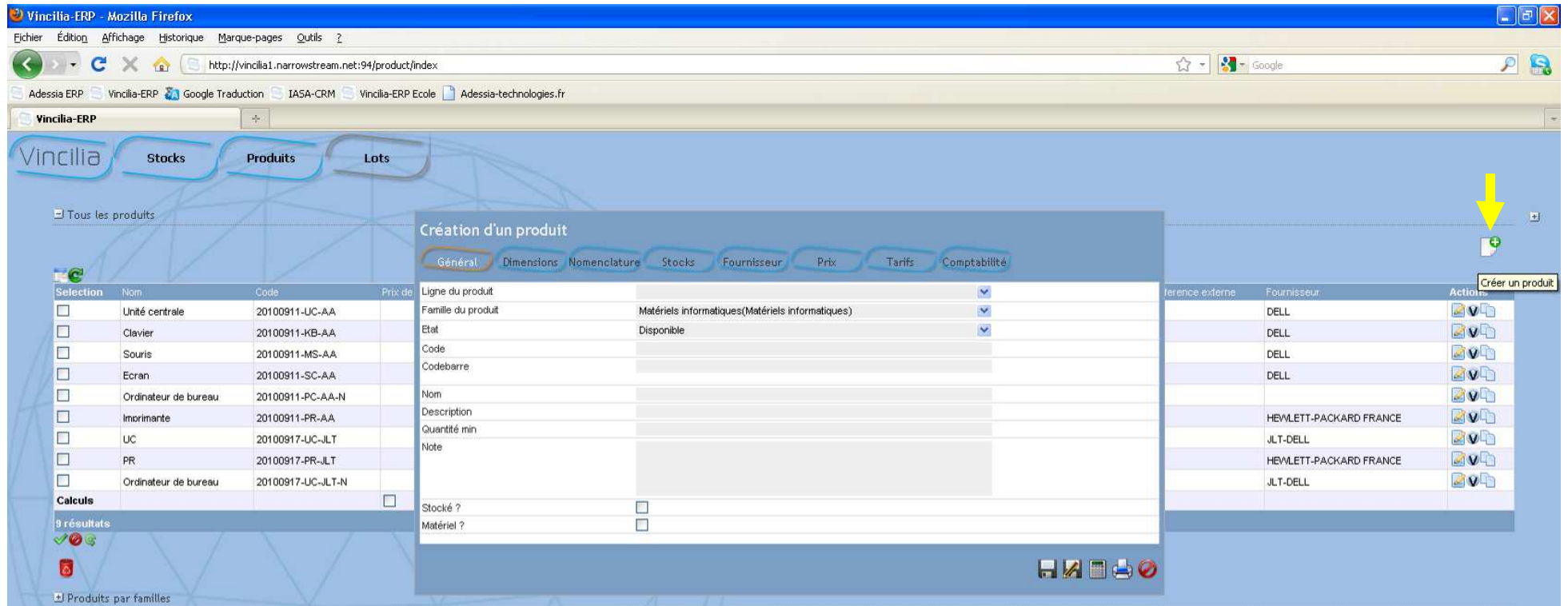

[18] Créer les produits listés ci-dessous en tenant compte du modèle de codification demandé ci-après :
Codification : "date" (format : aaaammjj)-"produit"- "vos initiales" (ex : 20101109-UC-AA)

Liste des produits à créer :

- UC = Unité centrale
- KB = clavier
- MS = souris
- SC = Ecran
- PR = Imprimante

[19] Compléter l'ensemble des informations disponibles et indispensables :

Attention : Les informations indispensables sont :

- Par l'onglet **Général** : **Nom** du produit, son **Code** (voir modèle de codification plus haut)

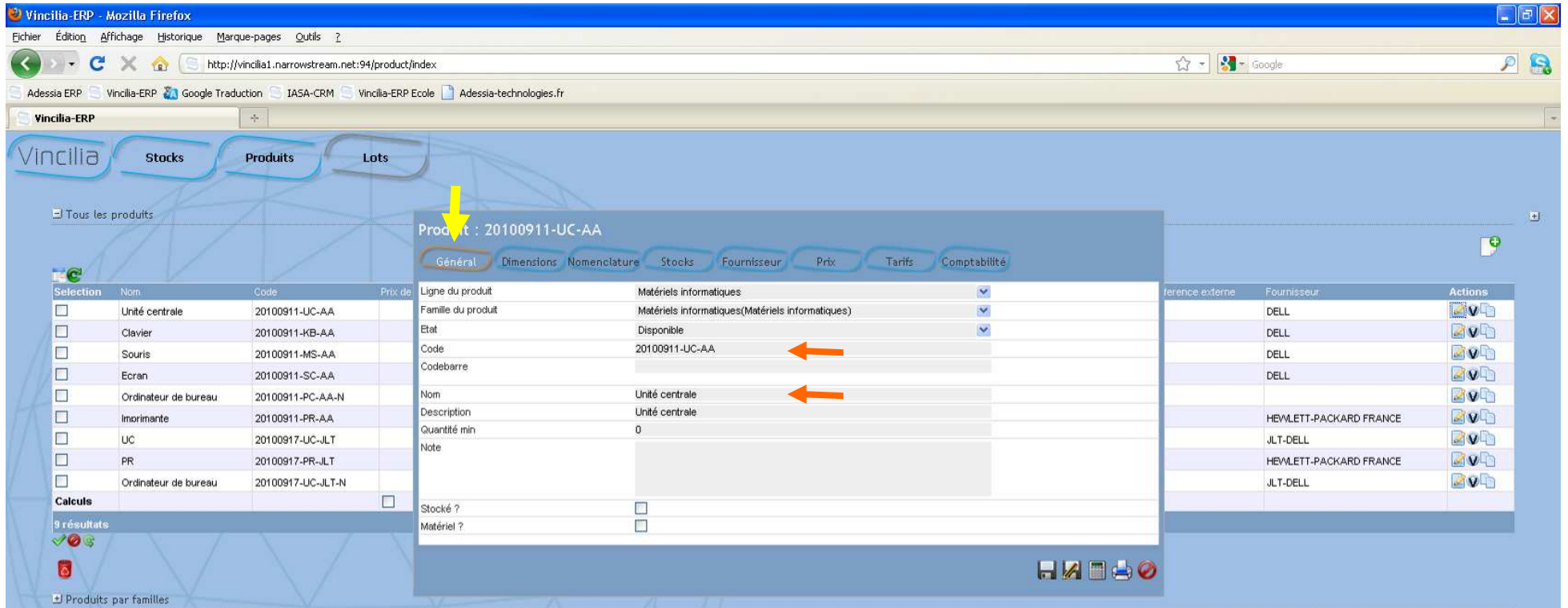

- Toutes les informations nécessaires aux "Produits" sont présentées dans le tableau ci-dessous et seront complétées en parcourant l'ensemble des onglets de la fiche produit.

Article	Désignation	Fournisseur	Prix unitaire	Remise	Délai	Réf. Externe
UC	Unité centrale	DELL	250 €HT	55%	21 j	uc
KB	clavier	DELL	25 €HT	55%	21 j	kb
MS	souris	DELL	15 €HT	55%	21 j	ms
SC	Écran	DELL	200 €HT	55%	21 j	sc
PR	Imprimante	HEWLETT PACKARD	220 €HT	45%	10 j	pr

[20] Par l'onglet **Fournisseur**, activer le sous-menu "Sél. Active" pour faire apparaître les fournisseurs de références.

- o Choisir le fournisseur approprié en agissant sur l'icône "Actions" de la même ligne.

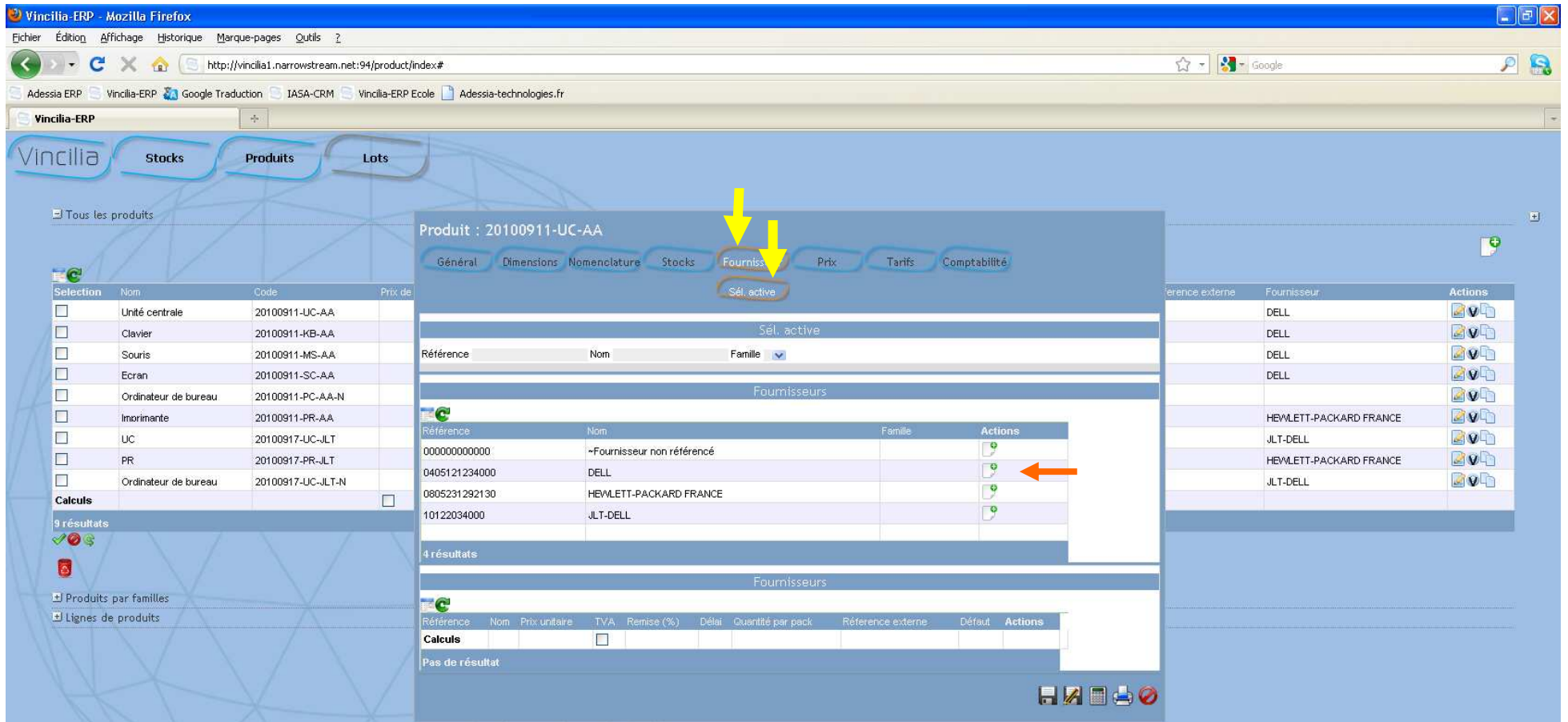

- Une nouvelle fenêtre apparaît pour confirmer le choix qui se valide par l'icône "Ajouter"

Ajout d'un fournisseur : DELL au produit : 20100911-UC-AA

Produit : 2

Général

Prix unitaire	0,00
TVA	19.6%
Remise (%)	0
Délai	1
Quantité par pack	1
Référence externe	
Défaut	<input type="checkbox"/>

Référence

Fournisseurs

Référence	Nom	Famille	Actions
000000000000	~Fournisseur non référencé		
0405121234000	DELL		
0805231292130	HEWLETT-PACKARD FRANCE		
10122034000	JLT-DELL		

4 résultats

Fournisseurs

Référence	Nom	Prix unitaire	TVA	Remise (%)	Délai	Quantité par pack	Référence externe	Défaut	Actions
Calculs									
		<input type="checkbox"/>							

Pas de résultat

Ajouter

Nota : Appliquer la saisie en cours sans fermer la fiche produit (recommandé)

[21] Saisir les Informations commerciales relatives au produit ou à l'article concerné

- Toutes les informations nécessaires aux "Produits" sont présentées dans le tableau au bas.
- Tous les champs sont modifiables. Effectuer la saisie et valider par la touche "Entrée" du clavier.

Nota : Cliquer sur le sous menu "Sél. Active" pour retenir le tableau de sélection des fournisseurs (pas obligatoire)

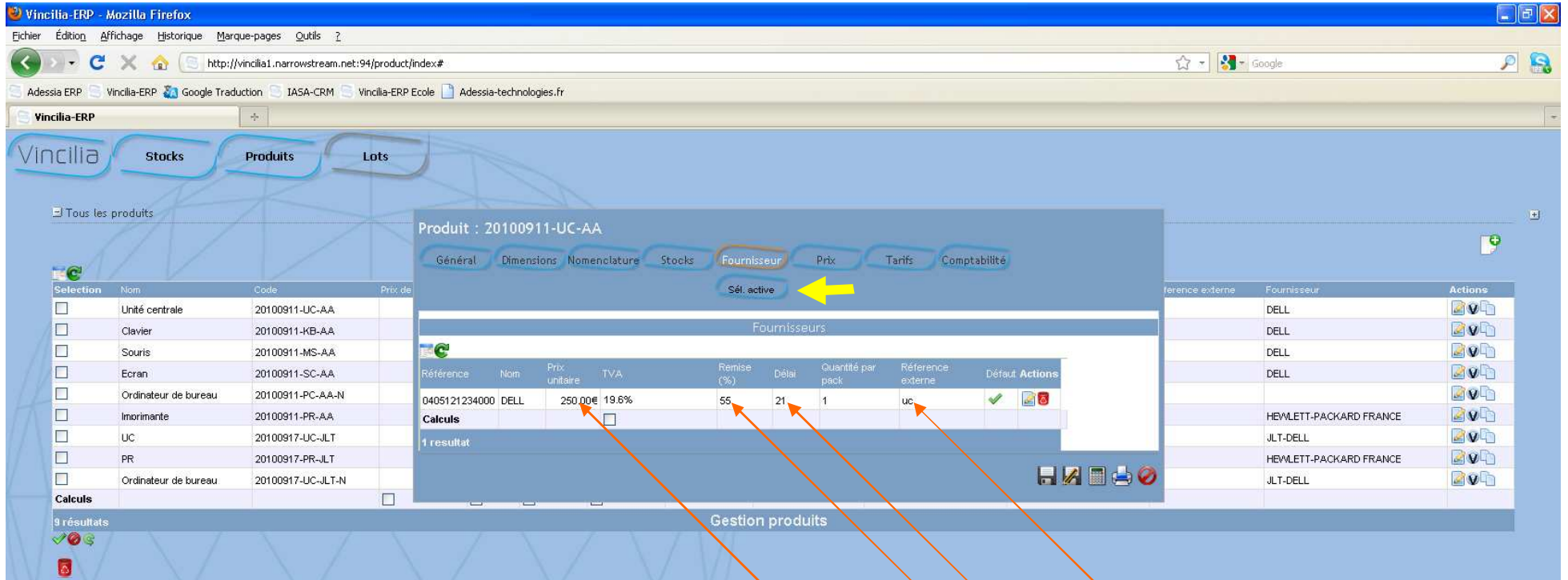

Article	Désignation	Fournisseur	Prix unitaire	Remise	Délai	Réf. Externe
UC	Unité centrale	DELL	250 €HT	55%	21 j	uc
KB	clavier	DELL	25 €HT	55%	21 j	kb
MS	souris	DELL	15 €HT	55%	21 j	ms
SC	Écran	DELL	200 €HT	55%	21 j	sc
PR	Imprimante	HEWLETT PACKARD	220 €HT	45%	10 j	pr

[22] Par l'onglet **Prix**, compléter la marge commerciale du produit concerné

- o La marge brute commerciale sur tous les produits est de 70%.

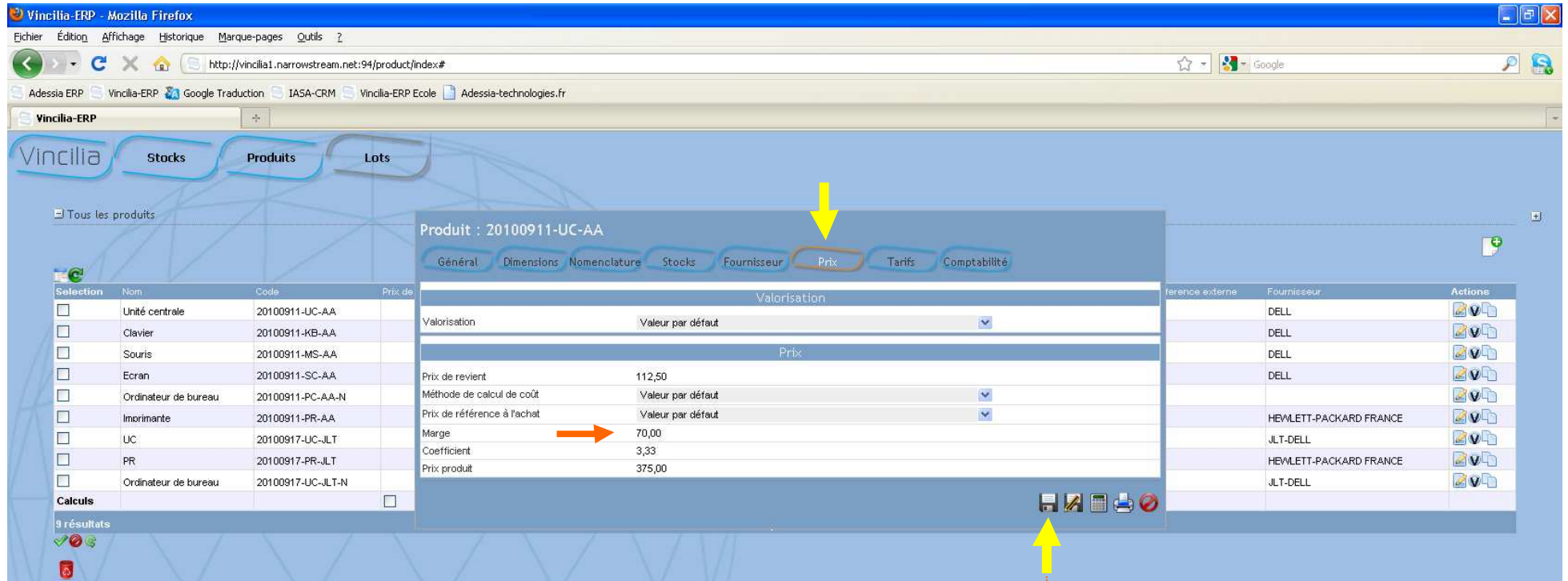

- o Sauvegarder la fiche produit après la saisie complétée.

[23] Reproduire les opérations de [17] à [22] pour la création de chaque fiche produit

- **Astuce rapidité** : pour un même fournisseur, dès le premier produit créé utiliser la fonction "Copie", changer seulement les paramètres utiles (référence produit, référence externe, délai, prix, etc....) puis Valider.

[24] Création du produit : Nomenclature "Ordinateur de bureau"

- o Ce produit fini doit être composé des articles suivants :

Code article	Désignation
UC	Unité centrale
KB	clavier
MS	souris
SC	Ecran

- o La procédure de création est identique aux opérations de [17] à [19] pour la création de fiche produit
- o Codification : "date" (format : aaaammjj)-"PC"- "vos initiales"- "N" (ex : 20101109-PC-AA-N)
- o Désignation : **Ordinateur de bureau**
- o La nouvelle fiche ainsi créée se présente comme ci-dessous :

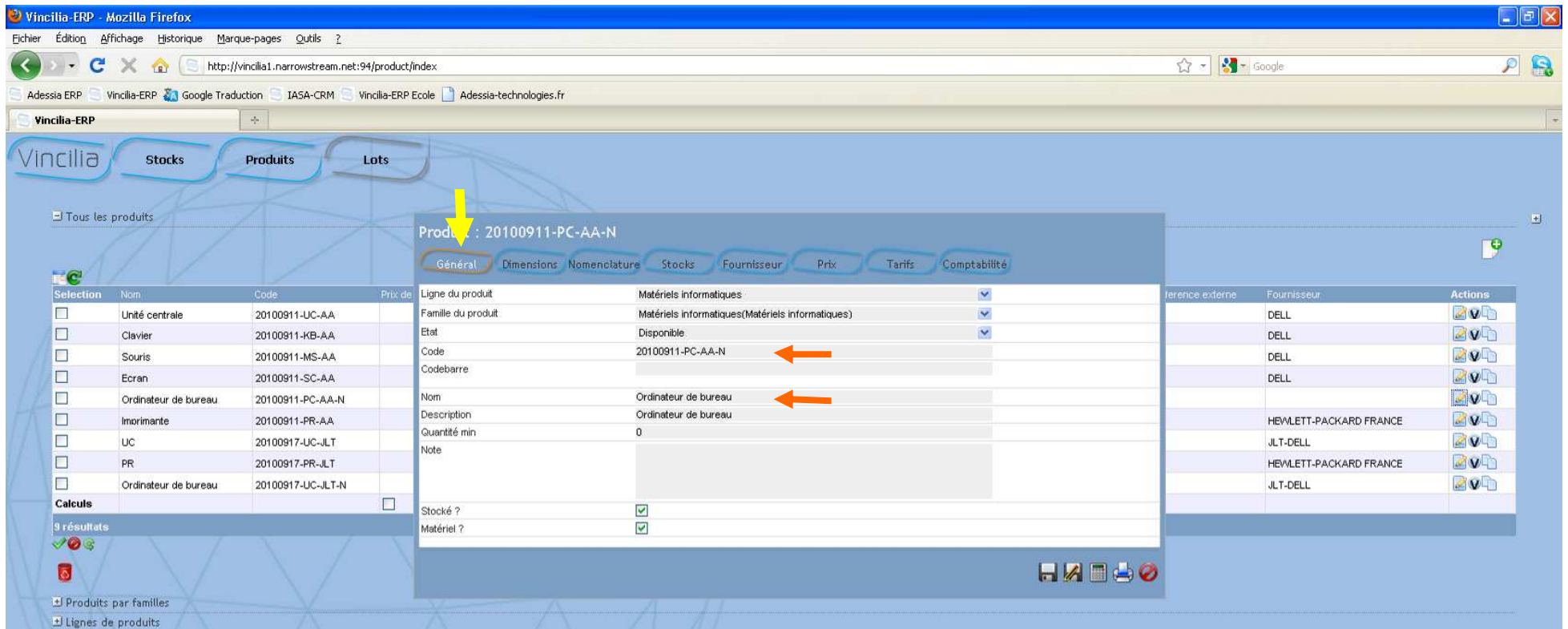

[25] Constitution de la Nomenclature

- Par l'onglet "Nomenclature" ouvrir le sous menu "Sél. Active" pour accéder au référentiel "Produits"
- Saisir "*" puis vos initiales dans le champ "Code" pour lancer un filtrage automatique sur ce paramètre. Le tableau se réduit aux seuls produits concernés.

Nom	Code	Prix de revient	Marge	Coefficient	Prix de base	Quantité réelle	Quantité théorique	Ligne du produit	Famille du produit	Référence externe	Fournisseur	Actions
Unité centrale	20100911-UC-AA	112,50€	70,00%	3,33	375,00€	0	0	Matériels informatiques	Matériels informatiques	uc	DELL	
Clavier	20100911-KB-AA	11,25€	70,00%	3,33	37,50€	0	0	Matériels informatiques	Matériels informatiques	kb	DELL	
Souris	20100911-MS-AA	6,75€	70,00%	3,33	22,50€	0	0	Matériels informatiques	Matériels informatiques	ms	DELL	
Ecran	20100911-SC-AA	90,00€	70,00%	3,33	300,00€	0	0	Matériels informatiques	Matériels informatiques	ec	DELL	
Imprimante	20100911-PR-AA	121,00€	70,00%	3,33	403,33€	0	0	Matériels informatiques	Matériels informatiques	pr	HEWLETT-PACKARD FRANCE	
Calculs												

- Sélectionner successivement les produits concernés en agissant sur l'icône "Actions" de la ligne. ❶ ←
- **Attention** : à chaque sélection une nouvelle fenêtre apparaît pour confirmer le choix qui se valide par l'icône "Ajouter" ❷ →
- Chaque sélection fait apparaître le produit choisi dans la liste de la nomenclature qui se compose successivement à chaque ajout. ❸ ←

Selection	Nom	Code	Prix de revient	Marge	Coefficient	Prix de base	Quantité réelle	Quantité théorique	Ligne du produit	Famille du produit	Référence externe	Fournisseur	Actions
<input type="checkbox"/>	Unité centrale	20100911-UC-AA	112,50€	70,00%	3,33	375,00€	0	0	Matériels informatiques	Matériels informatiques	uc	DELL	[Icons]
<input type="checkbox"/>	Clavier	20100911-KB-AA	11,25€	70,00%	3,33	37,50€	0	0	Matériels informatiques	Matériels informatiques	kb	DELL	[Icons]
<input type="checkbox"/>	Souris	20100911-MS-AA	6,75€	70,00%	3,33	22,50€	0	0	Matériels informatiques	Matériels informatiques	ms	DELL	[Icons]
<input type="checkbox"/>	Ecran	20100911-SC-AA	90,00€	70,00%	3,33	300,00€	0	0	Matériels informatiques	Matériels informatiques	ec	DELL	[Icons]
<input type="checkbox"/>	Imprimante	20100911-PR-AA	121,00€	70,00%	3,33	403,33€	0	0	Matériels informatiques	Matériels informatiques	pr	HEWLETT-PACKARD FRANCE	[Icons]
<input type="checkbox"/>	UC	20100917-UC-JLT											[Icons]
<input type="checkbox"/>	PR	20100917-PR-JLT											[Icons]
<input type="checkbox"/>	Ordinateur de bureau	20100917-UC-JLT-N											[Icons]

Selection	Code	Stock	Nom	Quantité	Dernier prix	Actions
<input type="checkbox"/>	20100911-UC-AA		Unité centrale	0	112,50€	[Icons]
<input type="checkbox"/>	20100911-KB-AA		Clavier	0	11,25€	[Icons]
			Prix de revient		HT : 0,00€	

Nota : Cliquer sur le sous menu "Sél. Active" pour refermer le tableau de sélection des articles (pas obligatoire)

- o Le champ "Quantité" est modifiable. Placer successivement "1" puis valider par clic sur l'icône disquette ou par la touche "Entrée" du clavier.

Produit : 20100911-PC-AA-N

Général Dimensions **Nomenclature** Stocks Fournisseur Prix Tarifs Comptabilité

Sél. active

Composants

Selection	Code	Stock	Nom	Quantité	Dernier prix	Actions
<input type="checkbox"/>	20100911-UC-AA		Unité centrale	1	112,50€	
<input type="checkbox"/>	20100911-KB-AA		Clavier	1	11,25€	
<input type="checkbox"/>	20100911-MS-AA		Souris	0	6,75€	
<input type="checkbox"/>	20100911-SC-AA		Ecran	0	90,00€	
				Prix de revient	HT : 112,50€	

Calculs 4 résultats

- o A chaque validation le prix de revient se modifie. En fin d'opération contrôler le prix de revient HT calculé.

Produit : 20100911-PC-AA-N

Général Dimensions **Nomenclature** Stocks Fournisseur Prix Tarifs Comptabilité

Sél. active

Composants

Selection	Code	Stock	Nom	Quantité	Dernier prix	Actions
<input type="checkbox"/>	20100911-UC-AA		Unité centrale	1	112,50€	
<input type="checkbox"/>	20100911-KB-AA		Clavier	1	11,25€	
<input type="checkbox"/>	20100911-MS-AA		Souris	1	6,75€	
<input type="checkbox"/>	20100911-SC-AA		Ecran	1	90,00€	
				Prix de revient	HT : 220,50€	

Calculs 4 résultats

[26] Par l'onglet **Prix**, compléter la marge commerciale du produit fini

- o La marge brute commerciale sur tous les produits est de 70%.

Selection	Nom	Code	Prix de
<input type="checkbox"/>	Unité centrale	20100911-UC-AA	
<input type="checkbox"/>	Clavier	20100911-KB-AA	
<input type="checkbox"/>	Souris	20100911-MS-AA	
<input type="checkbox"/>	Ecran	20100911-SC-AA	
<input type="checkbox"/>	Ordinateur de bureau	20100911-PC-AA-N	
<input type="checkbox"/>	Imprimante	20100911-PR-AA	
<input type="checkbox"/>	UC	20100917-UC-JLT	
<input type="checkbox"/>	PR	20100917-PR-JLT	
<input type="checkbox"/>	Ordinateur de bureau	20100917-UC-JLT-N	

Valorisation	
Valorisation	Valeur par défaut

Prix	
Prix de revient	220,50
Méthode de calcul de coût	Valeur par défaut
Prix de référence à l'achat	Valeur par défaut
Marge	70,00
Coefficient	3,33
Prix produit	735,00

reference externe	Fournisseur	Actions
	DELL	
	DELL	
	DELL	
	DELL	
	HEWLETT-PACKARD FRANCE	
	JLT-DELL	
	HEWLETT-PACKARD FRANCE	
	JLT-DELL	

- o Sauvegarder la fiche produit après la saisie complétée.

4 Gestion Commerciale

4.1 Codification des "pièces" commerciales

Code à lecture simple et explicite. Un moyen de classer et repérer très vite l'origine et le type de chaque document commercial. La codification par défaut proposée ici est de la forme "AA 100001"

(AA) Deux lettres qui déterminent le type de document. Voici quelques exemples :

PC = Proposition Commerciale (devis)

CC = Commande Client

AR = Accusé de Réception

BL = Bon de Livraison

FC = Facture Client

CF = Commande Fournisseur

BR = Bon de Réception

FF = Facture Fournisseur

(10) qui indique l'année en cours

(0001) un incrément numérique

4.2 Création d'une offre Client "devis"

[27] Revenir dans le module Gestion Commerciale,

- Faire apparaître le menu principal, activer **GESCO**

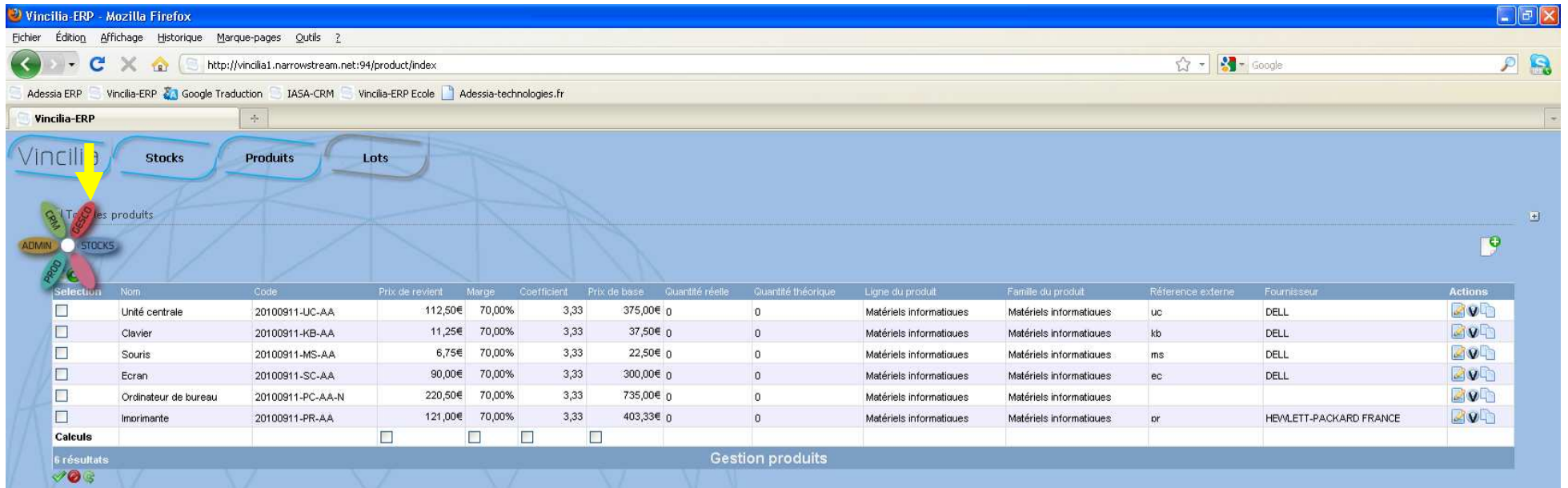

- Glisser ou cliquer le pointeur souris sur **Ventes** puis **Devis**

[28] Création d'un devis,

- o Agir sur "Créer un devis" pour faire apparaître une nouvelle fenêtre de devis.
- o Par l'onglet **Général**, saisir une première lettre dans le champ "Nom client" pour agir sur la présélection automatique, puis les lettres suivantes si besoin, choisir le client destinataire sur la liste présélectionnée par simple clic sur son libellé qui apparaît.

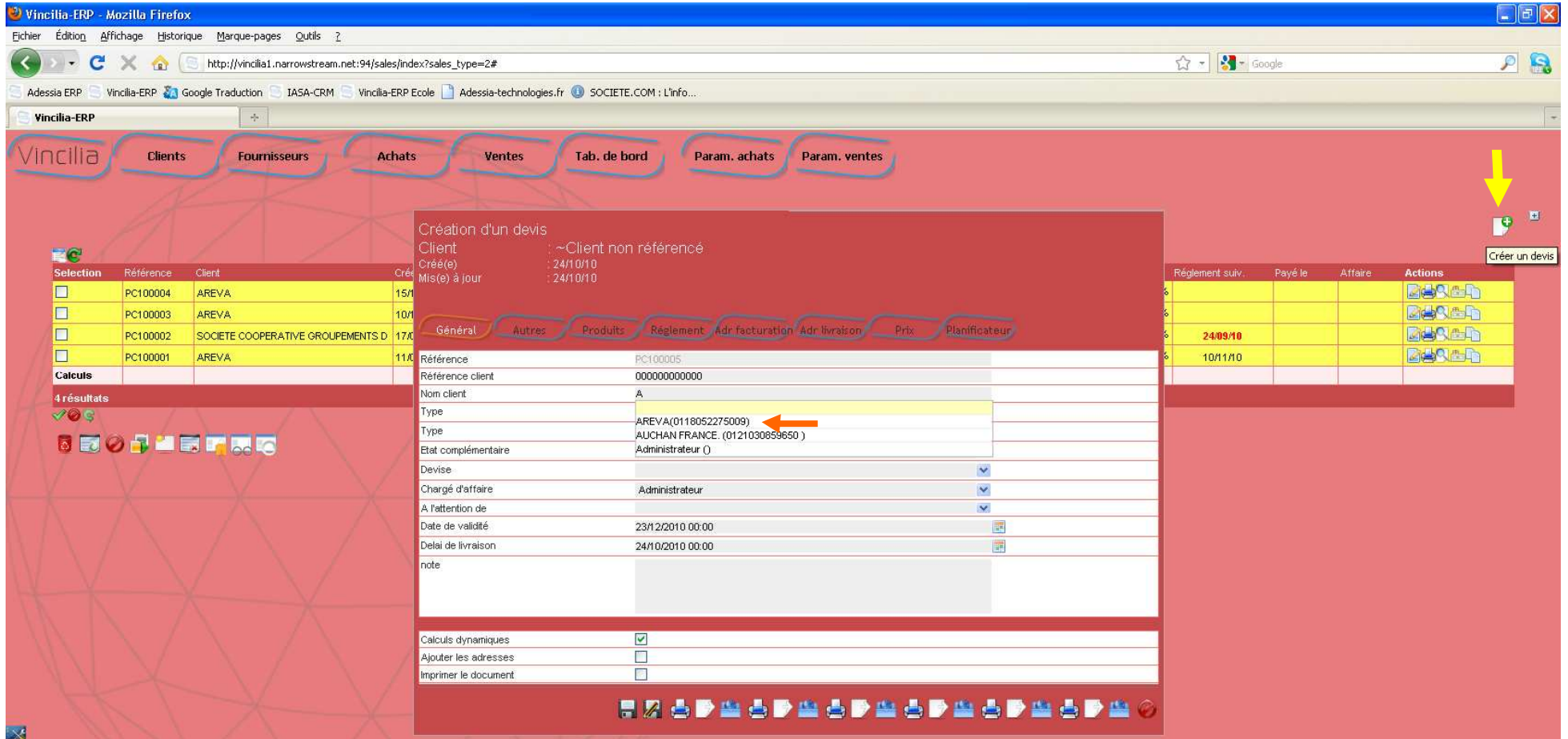

- o Le devis que nous souhaitons réaliser adressera les produits finis suivants et quantités suivantes :

Produits	Quantité
PC	10
Imprimante	5

[29] Constitution du devis, ajout des produits et des quantités

- o Cliquer sur l'onglet "Produits" puis "Sél. active" pour faire apparaître la liste des références produits

- Navigation:** A horizontal menu at the top of the main area includes "Général", "Autres", "Produits", "Règlement", "Adr. facturation", "Adr. livraison", "Prix", and "Planificateur". The "Produits" tab is selected, and a yellow arrow points to the "Sél. active" button below it.
- Product List:** A table titled "Produits" lists items with columns for Nom, Code, Prix de revient, Marge, Prix de base, Ligne du produit, Fournisseur, and Actions. The items listed are: Unité centrale, Clavier, Souris, Ecran, and Ordinateur de bureau.
- Summary Table:** A table with columns for Selection, Code, Nom, Prix de revient, Quantité, Prix unitaire, Remise (%), Marge, Total, and Actions. It shows a "Total" row with "Progress : 0,00€" and "HT : 0,00€".
- Left Panel:** A table with columns for Selection, Référence, Client, and Cré. It lists four products (PC100004, PC100003, PC100002, PC100001) under the client "AREVA". Below this is a "Calculs" section showing "4 résultats".
- Right Panel:** A table with columns for Règlement suiv., Payé le, Affaire, and Actions. It shows two rows with dates "24/09/10" and "10/11/10".
- Bottom Panel:** A section titled "Calculs dynamiques" with checkboxes for "Ajouter les adresses" and "Imprimer le document".

[30] Présélection des produits finis à ajouter

- Saisir * suivi de PC puis * et vos initiales dans le champ "Code" pour lancer un filtrage automatique sur le premier produit concerné.
- Sélectionner le produit en agissant sur l'icône de droite de la ligne "Actions".

Vincilia-ERP - Mozilla Firefox

http://vincilia1.narrowstream.net:94/sales/index?sales_type=2#

Vincilia-ERP

Vincilia Clients Fournisseurs Achats Ventes Tab. de bord Param. achats Param. ventes

Création d'un devis

Client : ~Client non référencé
Créé(e) : 24/10/10
Mis(e) à jour : 24/10/10

Général Autres Produits Règlement Adr. facturation Adr. livraison Prix Planificateur

Sél. active

Code *PC*AA

Type Famille

Produits

Nom	Code	Prix de revient	Marge	Prix de base	Ligne du produit	Fournisseur	Actions
Ordinateur de bureau	20100911-PC-AA-N	220,50€	70,00%	735,00€	Matériels informatiques		Ajouter un produit

Calculs

1 résultat

Selection	Code	Nom	Prix de revient	Quantité	Prix unitaire	Remise (%)	Marge	Total	Actions
Calculs									
Total							Progress : 0,00€	HT : 0,00€	

Pas de résultat

Calculs dynamiques
Ajouter les adresses
Imprimer le document

Envoyé au client
Confirmation client
Sortant
Payé

- **Attention** : cette sélection fait apparaître une nouvelle fenêtre pour confirmer le choix qui se valide par l'icône "Ajouter"

Création d'un devis
Client
Créé(e)
Mis(e) à jour

Ajout de : 20100911-PC-AA-N

Quantité	Prix unitaire	Remise (%)	Escompte	Avanc.	TVA	Délai	Quantité par pack
1	735,00	0	0	0	19.6%	0	0

Code *PC*AA
Référence externe
note

Type

Ajouter

Payé le	Affaire	Actions

Calculs

Selection	Code	Nom	Prix de revient	Quantité	Prix unitaire	Remise (%)	Marge	Total	Actions	
Calculs							Total	Progress : 0,00€	HT : 0,00€	

Pas de résultat

Calculs dynamiques
Ajouter les adresses
Imprimer le document

- Une ligne de devis apparaît successivement à cet ajout.
- Cliquer sur le sous menu "Sél. Active" pour re fermer le tableau de sélection des articles (pas obligatoire)

The central window is titled "Création d'un devis" (Quote Creation). It shows the following details:

- Client: ~Client non référencé
- Créé(e): 24/10/10
- Mis(e) à jour: 24/10/10

The "Produits" tab is active, and the "Sél. active" button is highlighted with a yellow arrow. Below the tabs, there are input fields for "Code #PC*AA" and "Nom". The "Type" is set to "Famille".

The "Produits" section contains a table with the following data:

Nom	Code	Prix de revient	Marge	Prix de base	Ligne du produit	Fournisseur	Actions
Ordinateur de bureau	20100911-PC-AA-N	220,50€	70,00%	735,00€	Matériels informatiques		

Below this table, there is a summary table with the following data:

Selection	Code	Nom	Prix de revient	Quantité	Prix unitaire	Remise (%)	Marge	Total	Actions
<input type="checkbox"/>	20100911-PC-AA-N	Ordinateur de bureau	220,50€	1	735,00€	0	70,00%	735,00€	
Calculs									
1 resultat									
								Total	Progress : 0,00€ HT : 735,00€

A blue arrow points to the "Actions" column in the summary table. On the right side of the interface, there is a table with columns: "Réglement suiv.", "Payé le", "Affaire", and "Actions". The "Payé le" column contains the date "24/09/10".

At the bottom left, there is a small notification box with the text: "Envoyé au client", "Confirmation client", "Sortant", and "Payé".

- Poursuivre par l'ajout du second produit "Imprimante" sur une nouvelle ligne de ce même devis.
- Saisir * suivi de PR puis * et vos initiales dans le champ "Code" pour lancer un filtrage automatique ❶. Sélectionner le produit par l'icône de droite "Actions" ❷.
- **Attention** : cette sélection fait apparaître une nouvelle fenêtre pour confirmer le choix qui se valide par l'icône "Ajouter" ❸

Création d'un devis
Client : AREVA
Créé(e) : 15/11/2010
Mis(e) à jour : 15/11/2010

Ajout de : 20100911-PR-AA

Quantité	1
Prix unitaire	403,30
Remise (%)	0
Escompte	0
Avanc.	0
TVA	19.6%
Délai	0
Quantité par pack	0
Référence externe	
note	

Code ***PR*AA** ❶

Type

Ajouter ❸

Nom	Code	Prix de revient	Marge	Prix de base	Ligne du produit	Fournisseur	Actions
Imprimante	20100911-PR-AA	121,00€	70,00%	403,33€	Matériels informatiques	HEWLETT-PACKARD FRANCE	❷

Calculs

1 resultat

Selection	Code	Nom	Prix de revient	Quantité	Prix unitaire	Remise (%)	Marge	Total	Actions	
<input type="checkbox"/>	20100911-PC-AA-N	Ordinateur de bureau	220,50€	1	735,00€	0	70,00%	735,00€	❸	
							Total	Progress : 0,00€	HT : 735,00€	

Calculs

1 resultat

Calculs dynamiques

Ajouter les adresses

Imprimer le document

[31] Saisie des quantités par produit

- Cliquer sur le sous menu "Sél. Active" pour re fermer le tableau de sélection des articles (pas obligatoire)
- Placer le pointeur sur le champ "Quantité", un simple clic sur ce champ le rend modifiable, saisir la quantité souhaitée puis valider au clavier par la touche "Entrée"

Création d'un devis
Client : ~Client non référencé
Créé(e) : 24/10/10
Mis(e) à jour : 24/10/10

Général Autres **Produits** Règlement Adr. facturation Adr. livraison Prix Planificateur

Sél. active

Selection	Code	Nom	Prix de revient	Quantité	Prix unitaire	Remise (%)	Marge	Total	Actions
<input type="checkbox"/>	20100911-PR-A/	Imprimante	121.00€	10	403.30€	0	70,00%	4033,00€	
<input type="checkbox"/>	20100911-PC-A/	Ordinateur de bureau	220.50€	5	735.00€	0	70,00%	735,00€	
Calculs							Total	Progress : 0,00€	HT : 4768,00€

Calculs dynamiques
Ajouter les adresses
Imprimer le document

[32] Vérification des conditions de règlement

- Cliquer sur l'onglet "Règlement" pour faire apparaître les conditions par défaut qui ont été paramétrées pour ce client. Ceci est un simple contrôle.

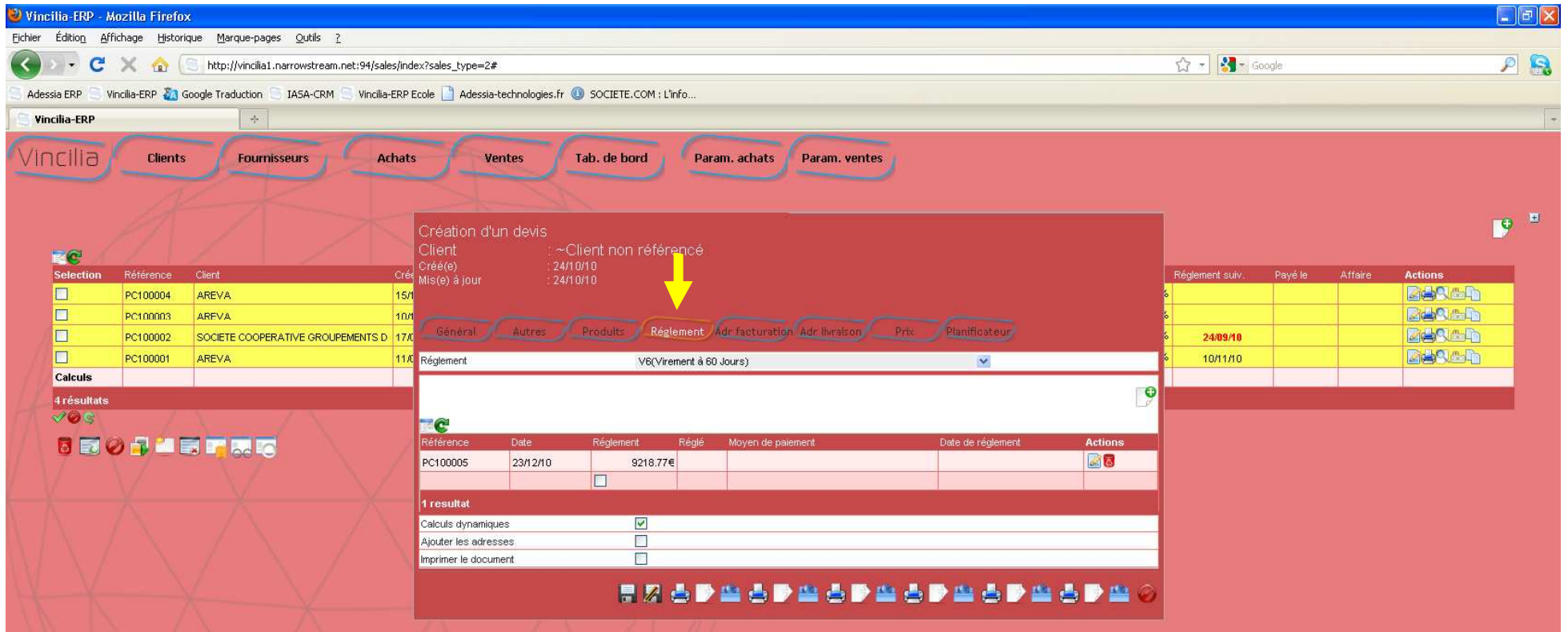

- De la même façon, un contrôle rapide des adresses de facturation et de livraison peut être effectué en agissant sur les onglets "Adr Facturation" puis "Adr Livraison" pour faire apparaître les adresses prises en compte par défaut.

[33] Saisie des coûts de transport

- Par l'onglet "Prix" faire apparaître d'autres variables qui viennent compléter le montant total HT du devis.
- Saisir un coût de transport d'une valeur de 1,5% du total HT (en valeur arrondie au dixième) puis valider au clavier par la touche "Entrée"

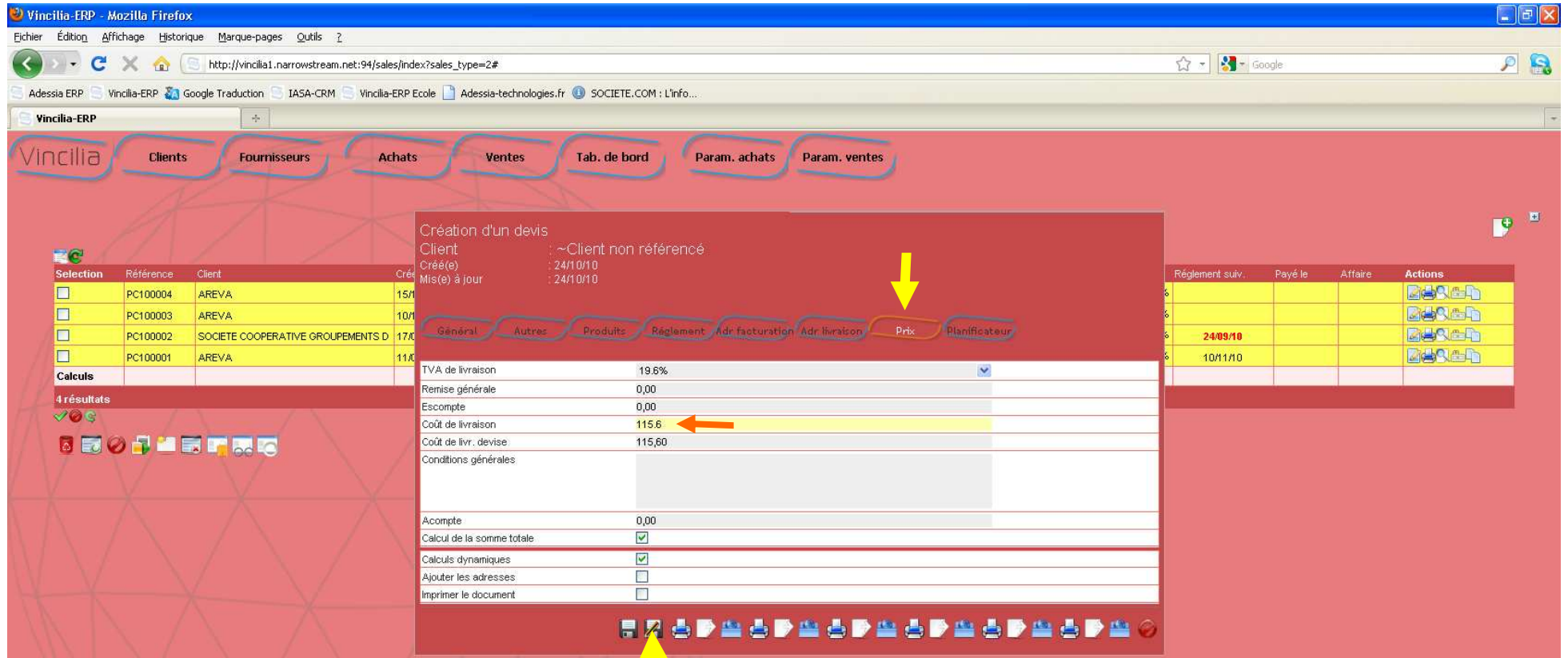

- Appliquer pour sauvegarder la saisie sans sortir du devis.....

[34] Saisie de la date de livraison

- La sauvegarde précédente à repositionne la fenêtre du Devis sur l'onglet "Produits".
- Pour renseigner ce devis de son délai possible de livraison il convient de revenir dans l'onglet "Général" puis agir sur le champ "Délai de livraison" pour ouvrir la fenêtre du calendrier courant. Le délai sera d'un mois.
- Agir sur la simple flèche pour décaler la date au mois suivant, même jour (dans l'exemple ci-dessous nous passons du 24/10 au 24/11), puis valider cette date.

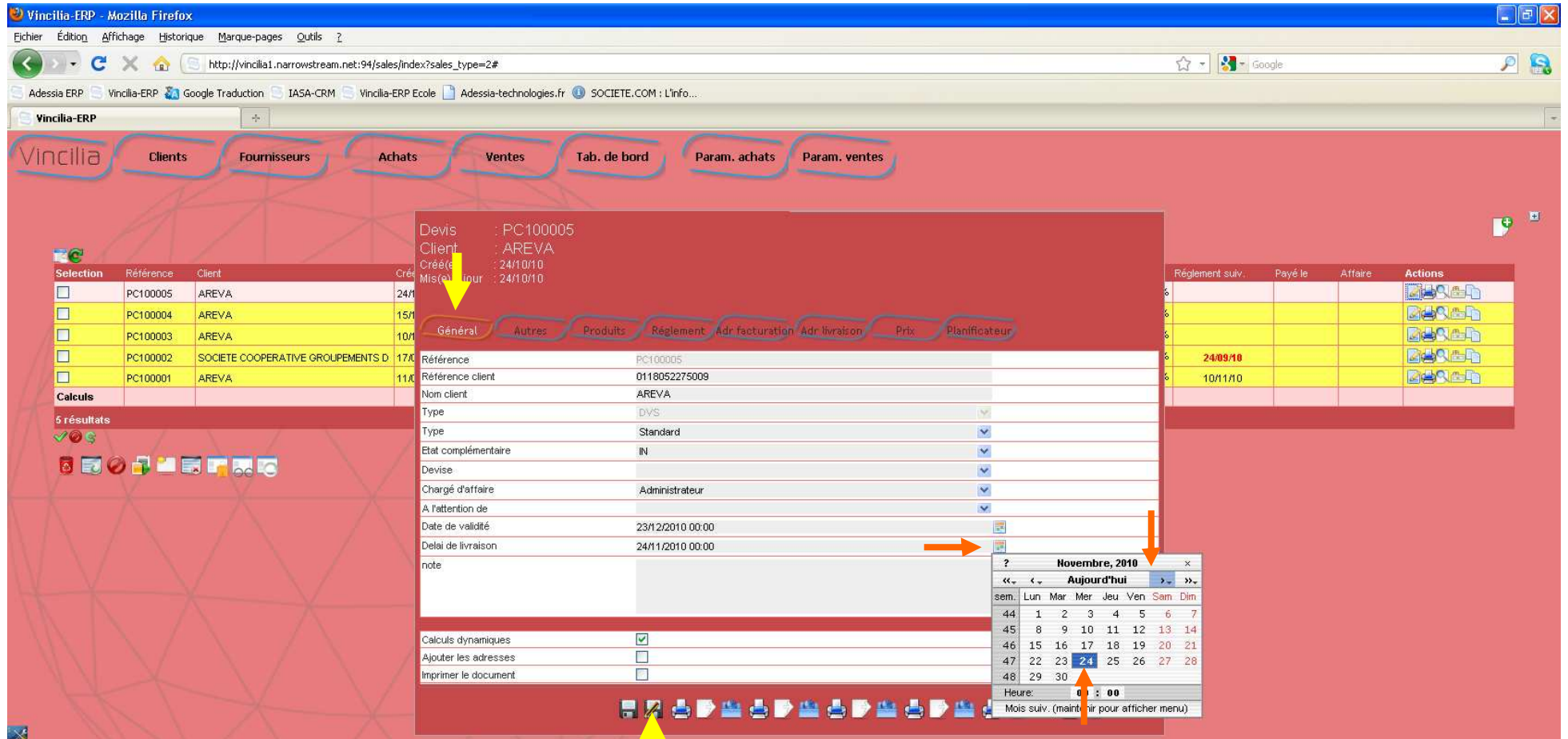

- Appliquer pour sauvegarder la saisie sans sortir du devis.....

[35] Edition de contrôle du devis finalisé

- Noter que la sauvegarde repositionne la fenêtre du Devis sur l'onglet "Produits". Cocher l'option "Imprimer le document" puis activer le 1^{er} icône d'imprimante pour obtenir une vue immédiate du devis. Ce dernier est imprimable sur tout support.

Vincilia

Devis

N° PC100005

Date : 24/10/10
Dossier :
Code client : 0118052275009
Validité offre : 23/12/10
Votre correspondant : Administrateur
Tél : Fax : email :

AREVA
33 Rue la Fayette
75009 Paris 9eme Arrondissement
FR
à l'attention de M.

Référence	Désignation	Prix U	Qté	Rem.%	H.T (Devise)
20100911-PR-AA	Imprimante	403,30€	10	0	4 033,00 €
20100911-PC-AA-N	Ordinateur de bureau	735,00€	5	0	3 675,00 €

Livraison: nos prix s'entendent départ - Délai - date possible de livraison : 24/11/10

Code	TVA	Total TVA	Récapitulatif	Devis :
1	5,5	0,00	Total Brut HT : 7 708,00 €	Total HT Net : 7 823,60 €
3	19,6	1 533,43	Remise 0,00 % :	0,00 € TVA : 1 533,43 €
0	0	0,00	Escompte 0,00 % :	0,00 € Total TTC : 9 357,03 €
2	20,6	0,00	Frais Fact./Fin :	0 € Acompte : 9 357,03 €
4	18,6	0,00	Frais de port : 115,60 €	Net à payer : 9 357,03 €

Code Intracommunautaire: Transport avancé sur facture

IBAN : | BIC :

Compte Banque	Domiciliation	Code Etablissement	Code guichet	Clé rib
---------------	---------------	--------------------	--------------	---------

Paiement suivant nos conditions générales de ventes : 30% du montant en date de la commande et solde à la livraison. Tout report de paiement sera assujéti à une majoration de 3% par tranche de 30 jours de retard. Les prix HT ci-dessus s'entendent à paiement selon les conditions susmentionnées, sauf pour les pièces détachées dont le paiement doit être effectué avant la date de livraison.

Terminé

Param. ventes

PC100005
AREVA
24/10/10
25/10/10

Autres Produits Règlement Adr. facturation Adr. livraison Prix Planificateur

Sélective active

Code	Nom	Prix de revient	Quantité	Prix unitaire	Remise (%)	Marge	Total	Actions
20100911-PR-AA	Imprimante	121,00€	10	403,30€	0	70,00%	4033,00€	
20100911-PC-AA-N	Ordinateur de bureau	220,50€	5	735,00€	0	70,00%	3675,00€	
Total							Progress : 0,00€	HT : 7 708,00€

Imprimer le document

Devis FR

- Une fois validé ou édité, la ligne du document "Devis" change d'état. Visuellement la ligne s'identifie d'une couleur **verte**.

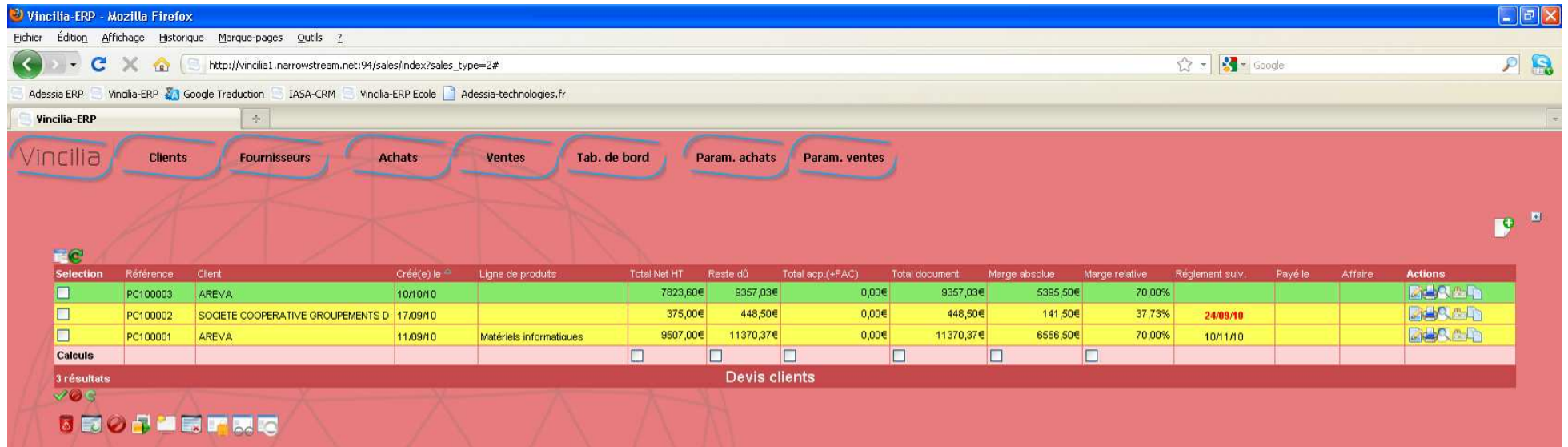

4.3 Constitution de la commande interne, transfert du "devis"

[36] Transfert du devis en commande

- L'accord du client autorise le transfert de l'offre en carnet de commande.
- Pour effectuer ce transfert, le devis doit être "cocher" puis l'icône "transférer en commande" doit être activé par un clic du pointeur souris.

- Par ce transfert, la commande interne se créée et peut être enregistrée dans la stricte identité du devis origine. Il suffit de valider cette commande pour l'ajouter au carnet de commandes. Cette action sauve et ferme la fenêtre de cette commande.

Client : AREVA
Créé(e) : 14/10/10
Mis(e) à jour : 14/10/10

The modal has several tabs: 'Général', 'Autres', 'Produits', 'Règlement', 'Adr facturation', 'Adr livraison', 'Prix', and 'Planificateur'. The 'Général' tab is active, showing the following details:

Référence : CC100003
Référence client : 0118052275009
Nom client : AREVA
Type : CMD
Type : Standard
Etat complémentaire : IN
Devise :
Chargé d'affaire : Utilisateur 1
A l'attention de :
Date de validité : 09/12/2010 00:00
Délai de livraison : 10/10/2010 00:00
note :
Calculs dynamiques :
Ajouter les adresses :
Imprimer le document :

A yellow arrow points to the 'Valider' button at the bottom of the modal.

- Cette dernière validation de commande, modifie l'état du devis origine. Visuellement la ligne s'identifie d'une couleur **Jaune**.

Selection	Référence	Client	Créé(e) le	Ligne de produits	Total Net HT	Reste dû	Total acp.(+FAC)	Total document	Marge absolue	Marge relative	Règlement suiv.	Payé le	Affaire	Actions
<input type="checkbox"/>	PC100003	AREVA	10/10/10		7823,60€	9357,03€	0,00€	9357,03€	5395,50€	70,00%				
<input type="checkbox"/>	PC100002	SOCIETE COOPERATIVE GROUPEMENTS D	17/09/10		375,00€	448,50€	0,00€	448,50€	141,50€	37,73%	24/09/10			
<input type="checkbox"/>	PC100001	AREVA	11/09/10	Matériels informatiques	9507,00€	11370,37€	0,00€	11370,37€	6556,50€	70,00%	10/11/10			
Calculs					<input type="checkbox"/>	<input type="checkbox"/>	<input type="checkbox"/>	<input type="checkbox"/>	<input type="checkbox"/>	<input type="checkbox"/>				

3 résultats
Devis clients

[37] Traitement de la commande

- Le carnet de commandes est directement accessible par les barres de menus. Faire glisser le pointeur sur "Ventes" puis activer "Commandes" en sous-menu.
- Cette commande est à présent en attente d'exécution. Visible par son état sans coloris particulier.

Selection	Référence	Client	Créé(e) le	Ligne de produits	Total Net HT	Reste dû	Total acp.(+FAC)	Total document	Marge absolue	Marge relative	Règlement suiv.	Payé le	Affaire	Actions
<input type="checkbox"/>	CC100005	AREVA	24/10/10		7823,60€	9357,03€	0,00€	9357,03€	5395,50€	70,00%				
<input type="checkbox"/>	CC100004	AREVA	15/10/10		750,00€	897,00€	0,00€	897,00€	525,00€	70,00%				
<input type="checkbox"/>	CC100003	AREVA	14/10/10		7823,60€	9357,03€	0,00€	9357,03€	5395,50€	70,00%				
<input type="checkbox"/>	CC100002	SOCIETE COOPERATIVE GROUPEMENTS D	17/09/10		375,00€	448,50€	0,00€	448,50€	141,50€	37,73%	24/09/10			
<input type="checkbox"/>	CC100001	AREVA	11/09/10	Matériels informatiques	9507,00€	11370,37€	0,00€	11370,37€	6556,50€	70,00%	10/11/10			
Calculs					<input type="checkbox"/>	<input type="checkbox"/>	<input type="checkbox"/>	<input type="checkbox"/>	<input type="checkbox"/>	<input type="checkbox"/>				

5 résultats
Commandes clients

- Les besoins en matériels sont identifiés mais ne seront réservés qu'après traitement ou exécution de la commande.

[38] Exécution de la commande

- Pour traiter cette commande, il suffit d'activer la coche et d'agir sur l'icône "Exécuter".
- Une nouvelle fenêtre apparaît pour signaler les articles "manquants" (la gestion des stocks) et pour proposer plusieurs actions possibles :
 - Soit, lancer une fabrication, soit, engager des commandes d'achats

Nota : Ces opérations seront considérées comme effectuées, les stocks considérés suffisants pour exécuter directement la commande puis effectuer sa livraison client.

- Valider cette commande. Exécution directe en activant l'icône "Exécuter"

Vous ne pourrez plus changer ce status

CC100005 n'a pas été entièrement livré

Il manque des produits en stock

Selection	Référence de la commande	Référence du produit	Nom du produit	Description du produit	Fournisseur	Nom de la ressource	Quantité	Actions
<input type="checkbox"/>	CC100005	20100911-PR-AA	Imprimante	Imprimante	HEWLETT-PACKARD FRANCE		10	
<input type="checkbox"/>	CC100005	20100911-PC-AA-N	Ordinateur de bureau	Ordinateur de bureau			5	

Calculs

2 résultats

Note

Note

At the bottom right of the modal window, there is an 'Exécuter' button with a green arrow icon pointing to it. In the background, a table of orders is visible with a yellow arrow pointing to the first row (CC100005).

[39] Livraison de la commande

- L'opération précédente a modifié l'état de la commande. Visuellement la ligne de cette commande s'identifie d'une couleur **verte**, qui a pour signification "En cours de fabrication"
- Ce nouvel état valide et autorise le transfert de cette commande en livraison. Pour cela, "cocher" la commande puis agir sur l'icône "**Transfert en bon de livraison**" pour effectuer ce transfert.

Selection	Référence	Client	Créé(e) le	Ligne de produits	Total Net HT	Reste dû	Total acq. (+FAC)	Total document	Marge absolue	Marge relative	Règlement: suiv.	Payé le	Affaire	Actions
<input checked="" type="checkbox"/>	CC100005	AREVA	24/10/10		7823,60€	9357,03€	0,00€	9357,03€	5395,50€	70,00%				[Icons]
<input type="checkbox"/>	CC100004	AREVA	15/10/10		750,00€	897,00€	0,00€	897,00€	525,00€	70,00%				[Icons]
<input type="checkbox"/>	CC100003	AREVA	14/10/10		7823,60€	9357,03€	0,00€	9357,03€	5395,50€	70,00%				[Icons]
<input type="checkbox"/>	CC100002	SOCIETE COOPERATIVE GROUPEMENTS D	17/09/10		375,00€	448,50€	0,00€	448,50€	141,50€	37,73%	24/09/10			[Icons]
<input type="checkbox"/>	CC100001	AREVA	11/09/10	Matériels informatiques	9507,00€	11370,37€	0,00€	11370,37€	6556,50€	70,00%	10/11/10			[Icons]

Below the table, there is a 'Calculs' row with checkboxes for various calculations. At the bottom, a status bar shows '5 résultats' and 'Commandes clients'. A toolbar contains several icons, with a yellow arrow pointing to the 'Transférer en bon de livraison' icon.

- L'activation de ce transfert édite une nouvelle fenêtre, le "Bon de Livraison", qu'il suffit de valider.
- Le "Bon de Livraison" (BL) est créé et sera enregistré dans la stricte identité de la commande origine.

Selection	Référence	Client	Créé(e)
<input checked="" type="checkbox"/>	CC100005	AREVA	24/10/10
<input type="checkbox"/>	CC100004	AREVA	15/10/10
<input type="checkbox"/>	CC100003	AREVA	14/10/10
<input type="checkbox"/>	CC100002	SOCIETE COOPERATIVE GROUPEMENTS D	17/10/10
<input type="checkbox"/>	CC100001	AREVA	11/10/10

Réglement suiv.	Payé le	Affaire	Actions
	24/09/10		
	10/11/10		

- L'opération précédente a modifié l'état de cette commande, laquelle s'identifie après le transfert en livraison, d'une couleur **jaune**, qui a pour signification "En cours de fabrication"

Selection	Référence	Client	Créé(e) le	Ligne de produits	Total Net HT	Reste dû	Total acp.(+FAC)	Total document	Marge absolue	Marge relative	Réglement suiv.	Payé le	Affaire	Actions
<input type="checkbox"/>	CC100005	AREVA	24/10/10		7823,60€	9357,03€	0,00€	9357,03€	5395,50€	70,00%				
<input type="checkbox"/>	CC100004	AREVA	15/10/10		750,00€	897,00€	0,00€	897,00€	525,00€	70,00%				
<input type="checkbox"/>	CC100003	AREVA	14/10/10		7823,60€	9357,03€	0,00€	9357,03€	5395,50€	70,00%				
<input type="checkbox"/>	CC100002	SOCIETE COOPERATIVE GROUPEMENTS D	17/09/10		375,00€	448,50€	0,00€	448,50€	141,50€	37,73%	24/09/10			
<input type="checkbox"/>	CC100001	AREVA	11/09/10	Matériels informatiques	9507,00€	11370,37€	0,00€	11370,37€	6556,50€	70,00%	10/11/10			
Calculs														

5 résultats

Commandes clients

- Accès au BL par les barres de menu. Depuis l'écran du carnet de commandes, faire glisser le pointeur sur "Ventes" puis activer "Bons de livraisons".

Selection	Référence	Client	Créé(e) le	Ligne de produits	Total Net HT	Reste dû	Total acp.(+FAC)	Total document	Marge absolue	Marge relative	Réglement suiv.	Payé le	Affaire	Actions
<input type="checkbox"/>	CC100005	AREVA	24/10/10		7823,60€	9357,03€	0,00€	9357,03€	5395,50€	70,00%				
<input type="checkbox"/>	CC100004	AREVA	15/10/10		750,00€	897,00€	0,00€	897,00€	525,00€	70,00%				
<input type="checkbox"/>	CC100003	AREVA	14/10/10		7823,60€	9357,03€	0,00€	9357,03€	5395,50€	70,00%				
<input type="checkbox"/>	CC100002	SOCIETE COOPERATIVE GROUPEMENTS D	17/09/10		375,00€	448,50€	0,00€	448,50€	141,50€	37,73%	24/09/10			
<input type="checkbox"/>	CC100001	AREVA	11/09/10	Matériels informatiques	9507,00€	11370,37€	0,00€	11370,37€	6556,50€	70,00%	10/11/10			
Calculs														

5 résultats

Commandes clients

[40] Contrôle et édition du "BL"

- Les matériels livrables seront débités du stock lors de la validation du bon de livraison. Un contrôle rapide peut être fait sur les quantités mises en livraison.
- Lancer une édition, par l'icône  ou une lancer une prévisualisation par l'icône , du Bon de le Livraison (l'écran ci-dessous affiche les 2 cas)

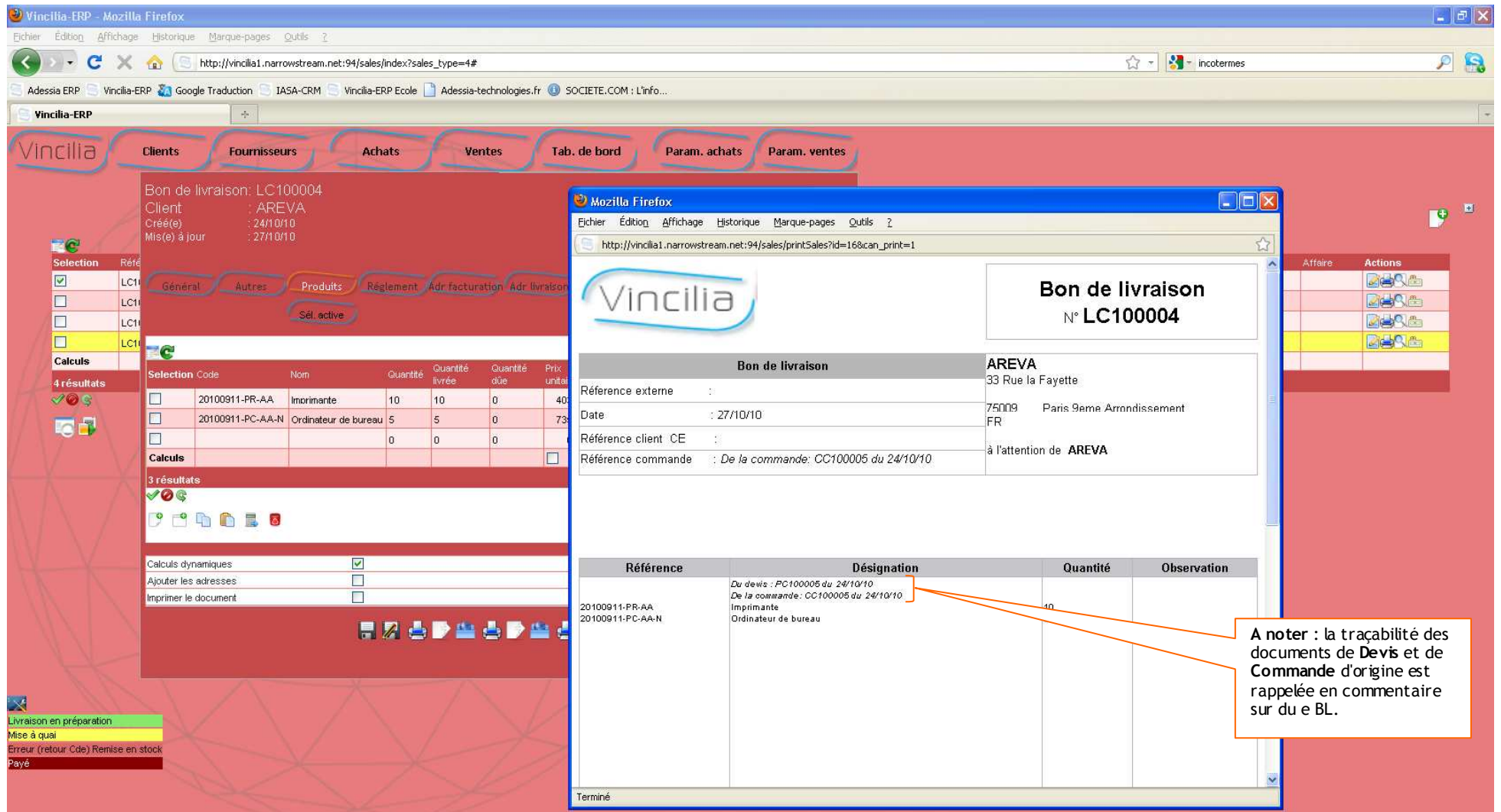

Bon de livraison: LC100004
Client : AREVA
Créé(e) : 24/10/10
Mis(e) à jour : 27/10/10

Bon de livraison
N° LC100004

AREVA
33 Rue la Fayette
75009 Paris 9eme Arrondissement
FR
à l'attention de AREVA

Référence	Désignation	Quantité	Observation
20100911-PR-AA	Du devis : PC100005 du 24/10/10	10	
20100911-PC-AA-N	De la commande : CC100005 du 24/10/10 Imprimante Ordinateur de bureau	5	

A noter : la traçabilité des documents de Devis et de Commande d'origine est rappelée en commentaire sur du e BL.

- o La procédure de validation, déjà vue par ailleurs, est la même, la ligne du BL doit être cochée puis l'icône "Valider" doit être activé.

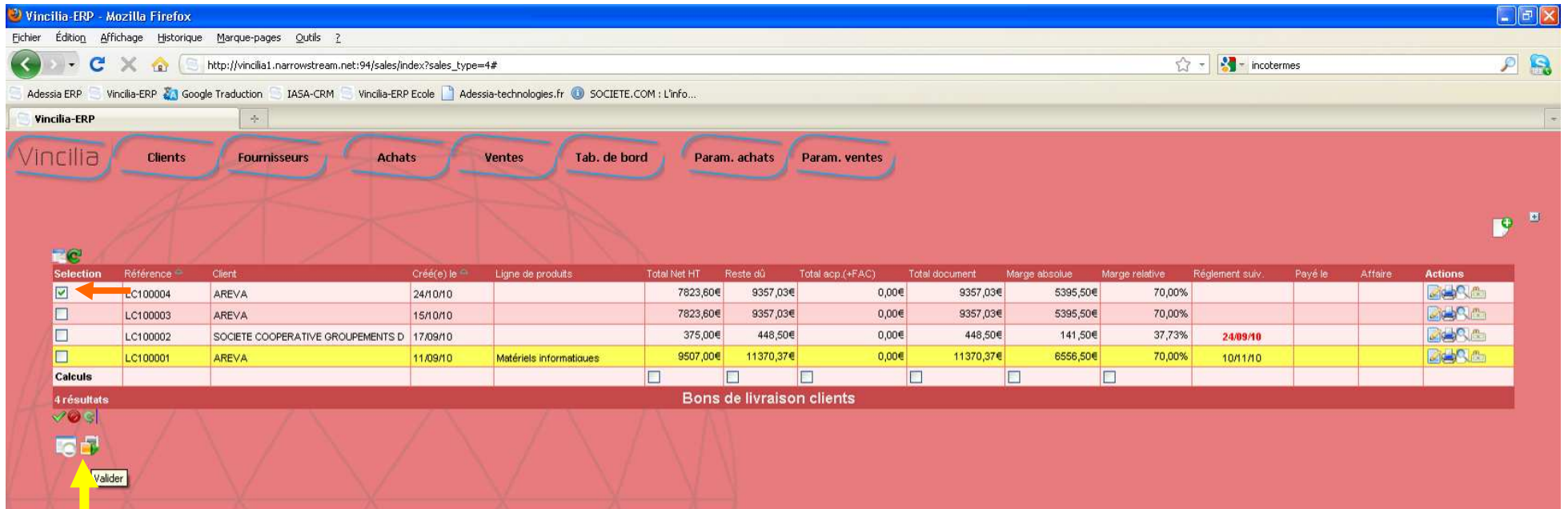

- o Une fenêtre de confirmation apparaît, il suffira d'Exécuter pour valider définitivement ce BL. Le changement d'état s'opère alors et la ligne apparaît en jaune.

4.4 Transfert en facture Client

- Le transfert en facture est conforme à cette suite d'opérations de gestion sans saisie. Cette opération de transfert en facture client s'effectue directement par l'icône "Transférer en Facture" après avoir coché le "BL".
- La fenêtre qui apparaît aussitôt est le document "facture" qu'il faut sauvegarder par le "Valider".

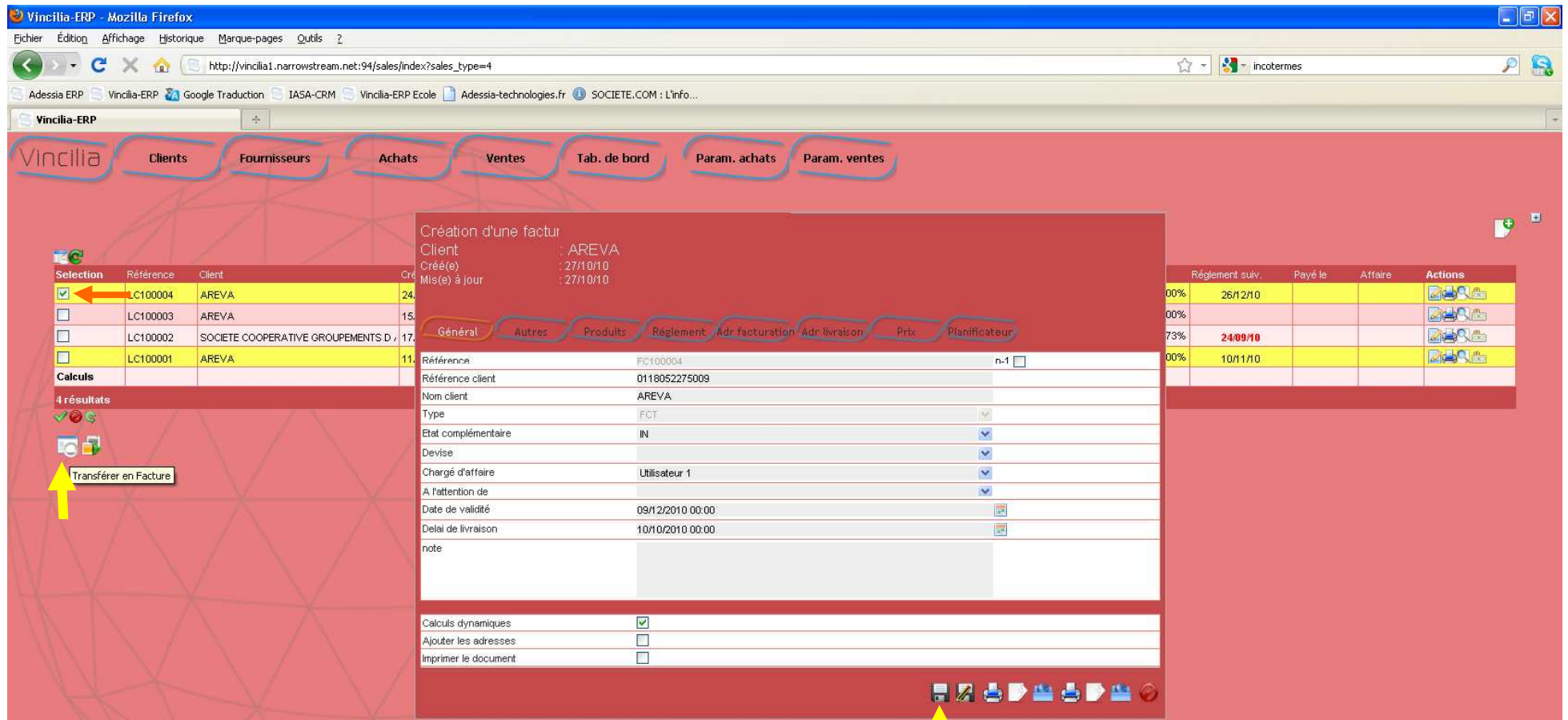

4.5 Edition et contrôle de la facture :

- Accès à la facture par les barres de menu. Depuis l'écran des **Bons de livraison Clients**, faire glisser le pointeur sur **"Ventes"** puis activer **"Factures"**. La facture est visible en attente de validation.

- La facture ainsi créée, il est toujours recommandé de vérifier les principaux éléments constitutifs avant de valider. Notamment, toutes les informations issues du devis et de la commande origine, telles que les conditions de règlement et les échéances de règlement créées dans l'échéancier. Les autres dates pointant sur PC, CC et LC ne sont mentionnées qu'à titre rappel.

- Cette facture doit être sauvegardée par l'icône **"Valider"**

- Lors de sa validation, l'état de cette facture passera à "vissé" et sa ligne sera de couleur verte.

Selection	Référence	Client	Créé
<input checked="" type="checkbox"/>	FC100003	AREVA	27/11/10
<input type="checkbox"/>	FC100002	SOCIETE COOPERATIVE GROUPEMENTS D	17/11/10
<input type="checkbox"/>	FC100001	AREVA	11/11/10

Réglement suiv.	Payé le	Affaire	Actions
26/12/10			[Icons]
24/09/10			[Icons]
10/11/10			[Icons]

- L'édition de cette facture pour un envoi au client modifiera l'état du document en **Jaune**, mais pour un rapide contrôle une simple prévisualisation de la facture par l'icône , permettra de contrôler outre le contenu, la mise en page de la facture.

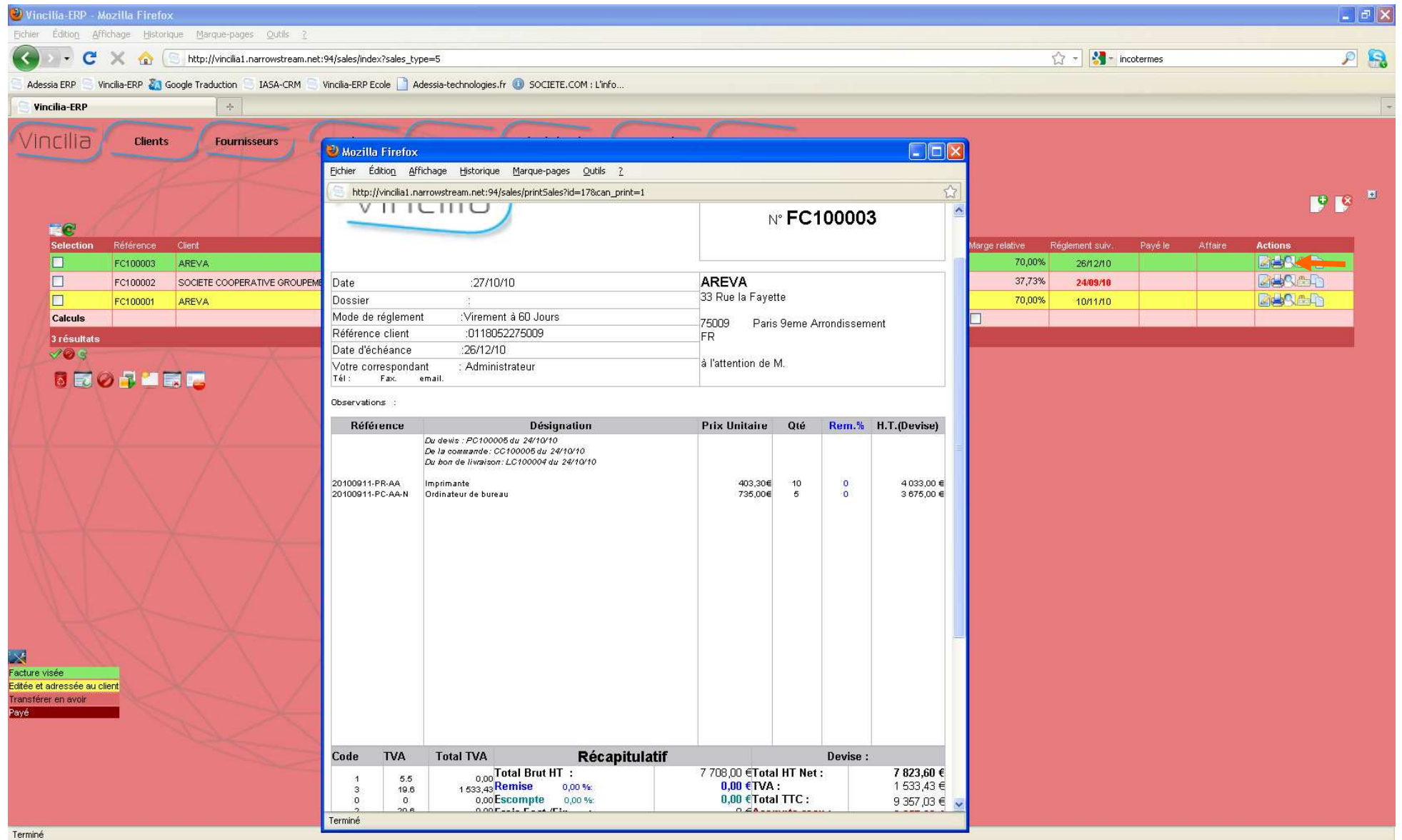

Invoice Details:

- Date: 27/10/10
- Dossier: AREVA
- Mode de règlement: Virement à 60 Jours
- Référence client: 0118052275009
- Date d'échéance: 26/12/10
- Adresse: 33 Rue la Fayette, 75009 Paris 9eme Arrondissement, FR
- Administrateur: Administrateur

Observations:

- Du devis : FC100005 du 24/10/10
- De la commande : CC100005 du 24/10/10
- Du bon de livraison : LC100004 du 24/10/10

Référence	Désignation	Prix Unitaire	Qté	Rem.%	H.T.(Devise)
20100911-PR-AA	Imprimante	403,30€	10	0	4 033,00 €
20100911-PC-AA-N	Ordinateur de bureau	735,00€	5	0	3 675,00 €

Récapitulatif:

Code	TVA	Total TVA	Total Brut HT	Total HT Net	Devises
1	5,5	0,00	7 708,00 €	7 823,60 €	
3	19,6	1 533,43	0,00 €	1 533,43 €	
0	0	0,00	0,00 €	0,00 €	
2	20,6	0,00	0,00 €	9 357,03 €	

On the left, a table lists sales orders with columns for Selection, Référence, and Client. On the right, a table shows payment status with columns for Marge relative, Règlement suiv., Payé le, and Actions.

